



# PROVINCIA DI VENEZIA

ASSESSORATO ALLA PROTEZIONE CIVILE  
SETTORE TUTELA E VALORIZZAZIONE DEL TERRITORIO  
Ufficio Difesa del Suolo



STUDIO GEOAMBIENTALE  
DEL TERRITORIO PROVINCIALE  
DI VENEZIA  
Parte centrale  
(Riviera del Brenta, Miranese e Veneziano)

PENALITA' AI FINI EDIFICATORI

SCALA 1 : 100.000

Venezia 2003

Società Italiana di Geologia Ambientale

Allegato 11

Responsabile del progetto: ANDREA VITTURI

Autori della carta: VALENTINA BASSAN, VITTORIO BISAGLIA

Fonte dei dati usati per l'interpretazione: - cartografia del rischio idraulico (da Piano Provinciale di Emergenza, Provincia di Venezia - Ufficio Protezione Civile);  
- carta della soggiacenza della falda freatica (da Carta della Vulnerabilità Intrinseca degli Acquiferi all'Inquinamento, Provincia di Venezia - Ufficio Difesa del Suolo)

Fonte del tematismo dei siti di bonifica e di discarica: Provincia di Venezia, Settore Politiche Ambientali

Realizzazione cartografica: VITTORIO BISAGLIA

Allestimento della cartografia informatizzata per la stampa: ENRICO CONCHETTO

Aggiornamento: 2001

Casa editrice: Servizi Grafici Editoriali - S.G.E. Padova

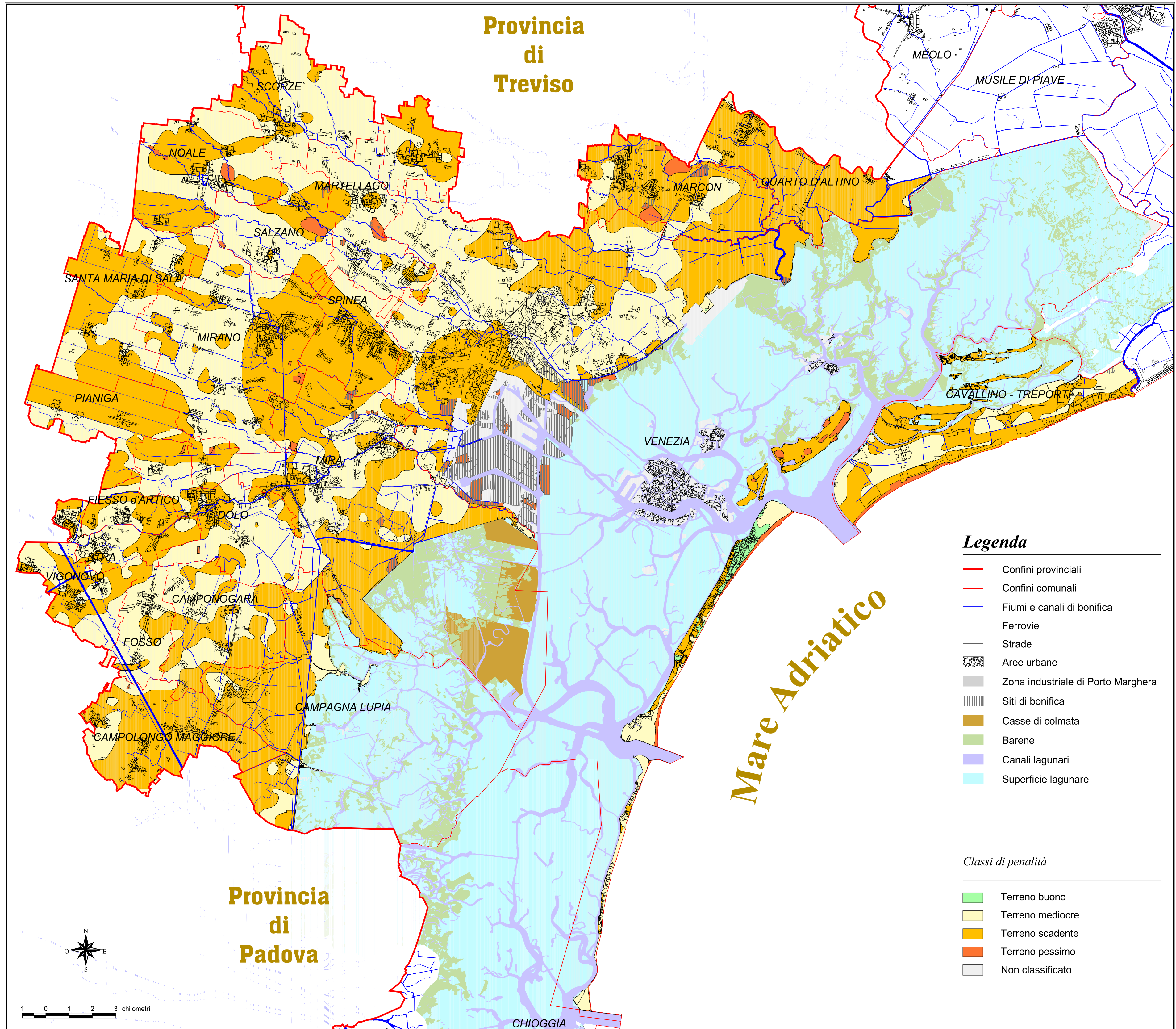

Provincia di Treviso

Provincia di Padova

Mare Adriatico

### Legenda

- Confini provinciali
- Confini comunali
- Fiumi e canali di bonifica
- Ferrovie
- Strade
- Aree urbane
- Zona industriale di Porto Marghera
- Siti di bonifica
- Casse di colmata
- Barene
- Canali lagunari
- Superficie lagunare

### Classi di penalità

- Terreno buono
- Terreno mediocre
- Terreno scadente
- Terreno pessimo
- Non classificato

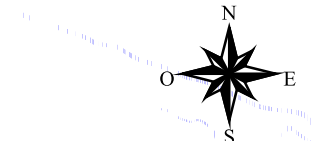

1 0 1 2 3 chilometri