

ESTRATTO VARIANTE al P.R.G. Adeguamento P.A.L.A.V.
 SCALA 1:10.000
 AREA di INTERESSE PAESISTICO-AMBIENTALE

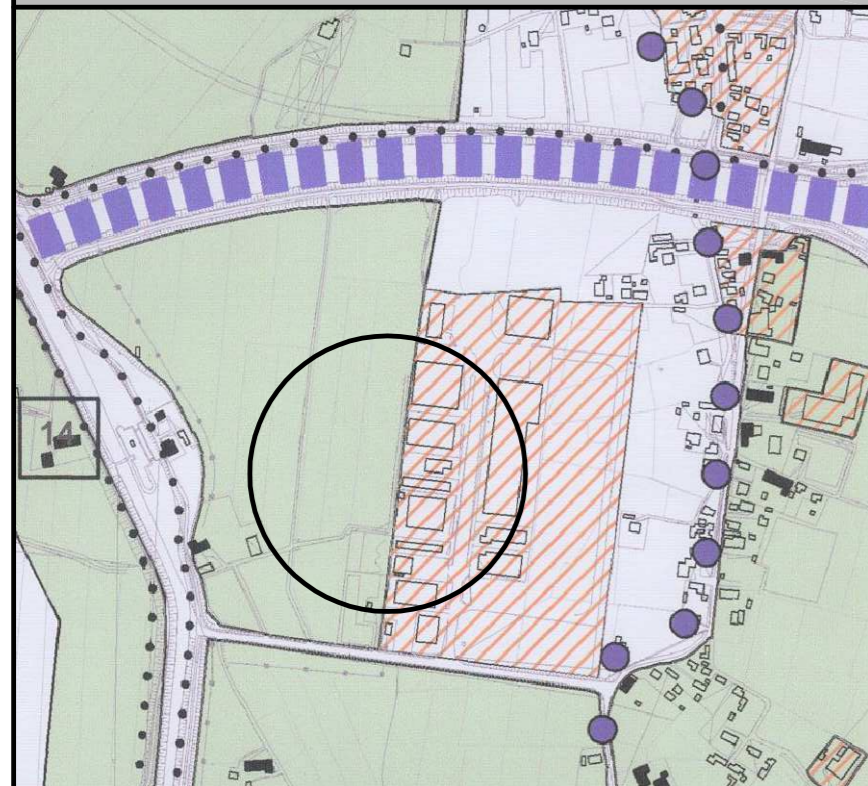

ESTRATTO P.R.G. - VARIANTE PARZIALE
 SCALA 1:5.000
 ZONA di INTERVENTO: D1-10

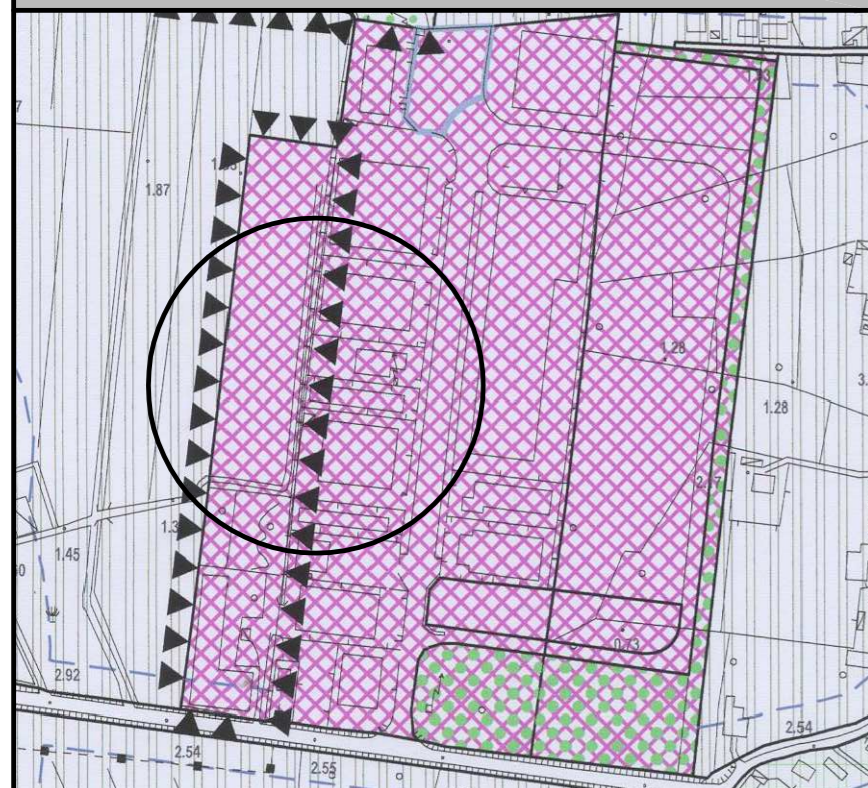

ESTRATTO MAPPA
 SCALA 1:2.000
 COMUNE di MIRA Fg. 45 Mapp. 269



COMUNE DI MIRA CITTA' METROPOLITANA DI VENEZIA

PRATICA
 RINNOVO DECRETO POLITICHE AMBIENTALI della PROVINCIA di VENEZIA
 Prot. n. 39293/10 del 30.06.2010 e S.M.I.

PROGETTO
 LAY-OUT degli IMPIANTI, delle ZONE di DEPOSITO e LAVORAZIONE IMBALLI,
 di DEPOSITO MATERIALI e RIFIUTI
 e della LINEA di RACCOLTA delle ACQUE METEORICHE
 FABBRICATO sito a MIRA (VE) in VIA MAESTRI DEL LAVORO n°25
 DISTINTO CATASTALMENTE al FOGLIO 45 MAPPALE 269

TITOLO TAVOLA
 ESTRATTO VARIANTE al P.R.G. ADEGUAMENTO P.A.L.A.V.
 ESTRATTO P.R.G. - VARIANTE PARZIALE
 ESTRATTO MAPPA

LA DITTA
"EUROVENETA FUSTI S.R.L."

.....
 Arch. ANTONIO GIOLO

.....
 Arch. FLAVIO BUCCI

.....
 SPAZIO RISERVATO PER TIMBRI DI RISCONTRO e/o AUTORIZZATIVI

COMMESSA\DIRECTORY	DATA	SCALE	TAVOLA
E07\PRATICHE_AMMINISTRATIVE	SETTEMBRE 2019	1:10.000	1
RIFERIMENTO	REVISIONE	1:5.000	
RINNOVO_DECRETO_AMBIENTALE\E07001	- SETTEMBRE 2019	1:2.000	

architettando studio associato architetti Flavio Bucci e Antonio Giolo

30034 MIRA (VE) - Via Gramsci n°59 - Telefono e Telefax +39 041 4266203 - info@stiamoarchitettando.it