

MILANESE & MODENA
ARCHITETTI ASSOCIATI
VIA CANEVE, 61 MESTRE
30174 MESTRE VENEZIA
TELEFONO 041 2621196

COMUNE DI VENEZIA
MUNICIPALITA' DI MARGHERA

VENUSVENIS

LA VENERE DI VENEZIA

PROGETTO PER LA REALIZZAZIONE DI
UN NUOVO EDIFICIO A DESTINAZIONE COMMERCIALE
E RICETTIVO A MARGHERA – VIA ARDUINO

Marzo 2015

DOCUMENTAZIONE CATASTALE

 <p>B.L.O. IMMOBILIARE S.R.L. PHONE 0039 049 9002333</p>	<p>MILANESE & MODENA ARCHITETTI ASSOCIATI VIA CANEVE, 61 MESTRE 30174 MESTRE VENEZIA</p> <p>CONCEPT PROGETTO ARCHITETTICO PROGETTO DEFINITIVO E AMMINISTRATIVO</p>  <p>ENERGIA E IMPIANTI PREVENZIONE INCENDI</p>	 <p>VIA AQUILEIA, 56 - 35035 MESTRINO - PADOVA</p> <p>PROGETTO ESECUTIVO COORDINAMENTO E DIREZIONE LAVORI DIREZIONE LAVORI-SICUREZZA</p>  <p>IMPIANTO ANTISISMICO IMPATTO TRAFFICO STUDI COMMERCIALI</p>	 <p>Via del Gazzato 20, 30174 Venezia - Mestre</p> <p>PROVAZIONE STRUTTURE ANTISISMICA</p>
---	--	--	---

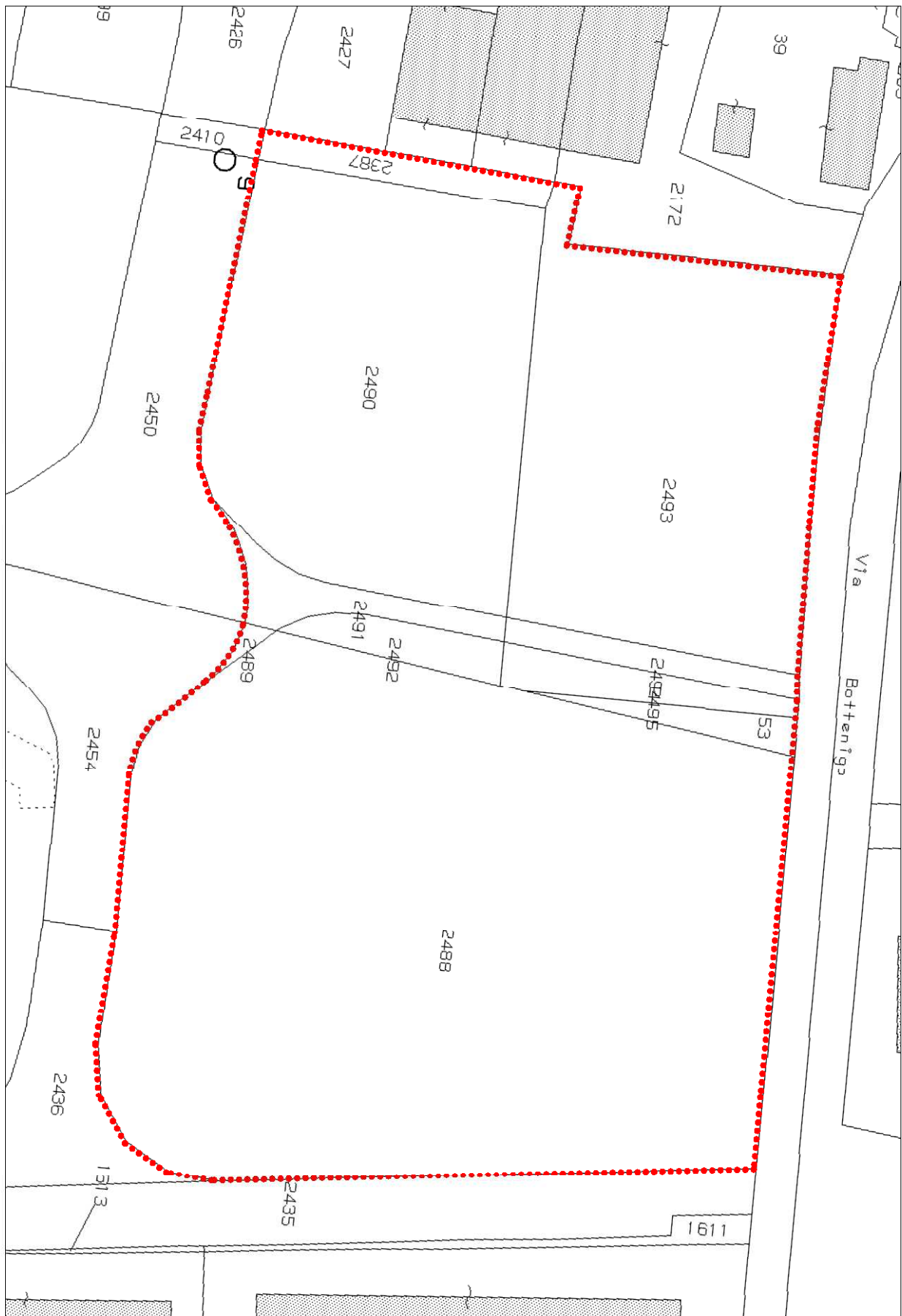

PLANIMETRIA CATASTALE SC. 1/1000



Area oggetto di trasferimento di PdC

PROPRIETA': BLO IMMOBILIARE S.R.L.

SEZ CH - FG. 12 - MAPP. 53, 2387, 2488, 2489, 2490, 2491, 2492, 2493, 2494, 2495

N=55200

E=35300



I Particella: 2442





Ufficio Provinciale di Venezia - Territorio
Servizi Catastali

Data: 09/03/2015 - Ora: 16.27.49 Fine
Visura n.: T243270 Pag: 1

Visura per immobile

Situazione degli atti informatizzati al 09/03/2015

Dati della richiesta	Comune di VENEZIA (Codice: L736F)			
Catasto Terreni	Sezione di CHIRIGNAGO (Provincia di VENEZIA)			
	Foglio: 12 Particella: 53			

Immobile

N.	DATI IDENTIFICATIVI			DATI CLASSAMENTO			DATI DERIVANTIDA		
	Foglio	Particella	Sub	Porz	Qualità Classe	Superficie(m²) ha are ca		Deduz	Reddito
1	12	53		-	SEMINATIVO 4	01 90	A28; C38	Dominicale Euro 0,86 L. 1.672	Agrario Euro 0,79 L. 1.520
Notifica				Partita					

INTESTATO

N.	DATI ANAGRAFICI	DATI FISCALI	DIRITTI E ONERI REALI
1	BLO IMMOBILIARE S.R.L. con sede in PADOVA	04801900285*	(1) Proprietà per 1/1
ISTRUMENTO (ATTO PUBBLICO) del 23/04/2014 Nota presentata con Modello Unico n. 9063 1/2014 in atti dal 21/05/2014 Repertorio n.: 132086 Rogante CANDIANI			
FRANCESCO Sede: MESTRE Registrazione: Sede: COMPRAVENDITA			

Unità immobiliari n. 1

Tributi erariali: Euro 0,90

Visura telematica



Ufficio Provinciale di Venezia - Territorio
Servizi Catastali

Data: 09/03/2015 - Ora: 16.28.21 Fine
Visura n.: T243514 Pag: 1

Visura per immobile

Situazione degli atti informatizzati al 09/03/2015

Dati della richiesta	Comune di VENEZIA (Codice: L736F)		
Catasto Terreni	Sezione di CHIRIGNAGO (Provincia di VENEZIA)		
	Foglio: 12 Particella: 2387		

Immobile

N.	DATI IDENTIFICATIVI				DATI CLASSAMENTO				DATI DERIVANTIDA	
	Foglio	Particella	Sub	Porz	Qualità Classe	Superficie(m²) ha are ca	Deduz	Reddito		
1	12	2387		-	VIGNETO 2	02 82	A28; C38	Dominicale Euro 2.05	Agrario Euro 1,17	FRAZIONAMENTO del 18/06/2010 n. 100270.1/2010 in atti dal 18/06/2010 (protocollo n. VE0100270) presentato il 18/06/2010
Noifica Partita										

INTESTATO

N.	DATI ANAGRAFICI	CODICE FISCALE	DIRITTI E ONERI REALI
1	BLO IMMOBILIARE S.R.L. con sede in PADOVA	04801900285*	(1) Proprietà per 1/1
DATI DERIVANTI DA			
ISTRUMENTO (ATTO PUBBLICO) del 23/04/2014 Nota presentata con Modello Unico n. 9063.1/2014 in atti dal 21/05/2014 Repertorio n.: 132/86 Rogante CANDIANI FRANCESCO Sede: MESTRE Registrazione: Sede: COMPRAVENDITA			

Unità immobiliari n. 1

Tributi erariali: Euro 0,90

Visura telematica



Ufficio Provinciale di Venezia - Territorio
Servizi Catastali

Data: 09/03/2015 - Ora: 16.41.46 Fine
Visura n.: T250335 Pag: 1

Visura per immobile

Situazione degli atti informatizzati al 09/03/2015

Dati della richiesta	Comune di VENEZIA (Codice: L736F)			
Catasto Terreni	Sezione di CHIRIGNAGO (Provincia di VENEZIA)			
	Foglio: 12 Particella: 2488			

Immobile

N.	DATI IDENTIFICATIVI			DATI CLASSAMENTO			DATI DERIVANTIDA		
	Foglio	Particella	Sub	Porz	Qualità Classe	Superficie(m²) ha are ca		Deduz	Reddito
1	12	2488		-	SEMINATIVO 4	1 04 94	A28; C38	Dominicale Euro 47,69	Agrario Euro 43,36
Notifica				Partita					

INTESTATO

N.	DATI ANAGRAFICI		CODICE FISCALE		DIRITTI E ONERI REALI	
1	BLO IMMOBILIARE S.R.L. con sede in PADOVA		04801900285*		(1) Proprietà per 1/1	
DATI DERIVANTI DA						
ISTRUMENTO (ATTO PUBBLICO) del 23/04/2014 Nota presentata con Modello Unico n. 9063 1/2014 in atti dal 21/05/2014 Repertorio n.: 132/86 Rogante CANDIANI FRANCESCO Sede: MESTRE Registrazione: Sede: COMPRAVENDITA						

Unità immobiliari n. 1

Tributi erariali: Euro 0,90

Visura telematica



Ufficio Provinciale di Venezia - Territorio
Servizi Catastali

Visura per immobile

Situazione degli atti informatizzati al 09/03/2015

Data: 09/03/2015 - Ora: 16.28.51 Fine
Visura n.: T243744 Pag: 1

Dati della richiesta	Comune di VENEZIA (Codice: L736F)			
Catasto Terreni	Sezione di CHIRIGNAGO (Provincia di VENEZIA)			
	Foglio: 12 Particella: 2489			

Immobile

N.	DATI IDENTIFICATIVI			DATI CLASSAMENTO			DATI DERIVANTIDA												
	Foglio	Particella	Sub	Porz	Qualità Classe	Superficie(m²) ha are ca	Deduz	Reddito											
1	12	2489		-	SEMINATIVO 4	00 28	A28; C38	<table border="1"> <tr> <td>Dominicale</td> <td>Euro 0,13</td> </tr> <tr> <td>Agrario</td> <td>Euro 0,12</td> </tr> </table>	Dominicale	Euro 0,13	Agrario	Euro 0,12	FRAZIONAMENTO del 27/02/2014 n. 87207.1/2014 in atti dal 27/02/2014 (protocollo n. VE0087207) presentato il 27/02/2014						
Dominicale	Euro 0,13																		
Agrario	Euro 0,12																		
<table border="1"> <tr> <td>Notifica</td> <td colspan="3"></td> <td colspan="2">Partita</td> <td colspan="4"></td> </tr> </table>										Notifica				Partita					
Notifica				Partita															

INTESTATO

N.	DATI ANAGRAFICI	CODICE FISCALE	DIRITTI E ONERI REALI
1	BLO IMMOBILIARE S.R.L. con sede in PADOVA	04801900285*	(1) Proprietà per 1/1
DATI DERIVANTI DA			
ISTRUMENTO (ATTO PUBBLICO) del 23/04/2014 Nota presentata con Modello Unico n. 9063.1/2014 in atti dal 21/05/2014 Repertorio n.: 132/86 Rogante CANDIANI FRANCESCO Sede: MESTRE Registrazione: Sede: COMPRAVENDITA			

Unità immobiliari n. 1

Tributi erariali: Euro 0,90

Visura telematica



Ufficio Provinciale di Venezia - Territorio
Servizi Catastali

Visura per immobile

Situazione degli atti informatizzati al 09/03/2015

Data: 09/03/2015 - Ora: 16.29.16 Fine
Visura n.: T243965 Pag: 1

Dati della richiesta	Comune di VENEZIA (Codice: L736F)			
Catasto Terreni	Sezione di CHIRIGNAGO (Provincia di VENEZIA)			
	Foglio: 12 Particella: 2490			

Immobile

N.	DATI IDENTIFICATIVI			DATI CLASSAMENTO			DATI DERIVANTIDA												
	Foglio	Particella	Sub	Porz	Qualità Classe	Superficie(m²) ha are ca	Deduz	Reddito											
1	12	2490		-	SEMINATIVO 4	39 71	A28; C38	<table border="1"> <tr> <td>Dominicale</td> <td>Euro 18,05</td> </tr> <tr> <td>Agrario</td> <td>Euro 16,41</td> </tr> </table>	Dominicale	Euro 18,05	Agrario	Euro 16,41	FRAZIONAMENTO del 27/02/2014 n. 87207.1/2014 in atti dal 27/02/2014 (protocollo n. VE0087207) presentato il 27/02/2014						
Dominicale	Euro 18,05																		
Agrario	Euro 16,41																		
<table border="1"> <tr> <td>Notifica</td> <td colspan="3"></td> <td colspan="2">Partita</td> <td colspan="4"></td> </tr> </table>										Notifica				Partita					
Notifica				Partita															

INTESTATO

N.	DATI ANAGRAFICI	CODICE FISCALE	DIRITTI E ONERI REALI
1	BLO IMMOBILIARE S.R.L. con sede in PADOVA	04801900285*	(1) Proprietà per 1/1
DATI DERIVANTI DA			
ISTRUMENTO (ATTO PUBBLICO) del 23/04/2014 Nota presentata con Modello Unico n. 9063.1/2014 in atti dal 21/05/2014 Repertorio n.: 132/86 Rogante CANDIANI FRANCESCO Sede: MESTRE Registrazione: Sede: COMPRAVENDITA			

Unità immobiliari n. 1

Tributi erariali: Euro 0,90

Visura telematica



Ufficio Provinciale di Venezia - Territorio
Servizi Catastali

Visura per immobile

Situazione degli atti informatizzati al 09/03/2015

Data: 09/03/2015 - Ora: 16.29.45 Fine
Visura n.: T24224 Pag: 1

Dati della richiesta	Comune di VENEZIA (Codice: L736F)			
Catasto Terreni	Sezione di CHIRIGNAGO (Provincia di VENEZIA)			
	Foglio: 12 Particella: 2491			

Immobile

N.	DATI IDENTIFICATIVI			DATI CLASSAMENTO			DATI DERIVANTIDA												
	Foglio	Particella	Sub	Porz	Qualità Classe	Superficie(m²) ha are ca	Deduz	Reddito											
1	12	2491		-	SEMINATIVO 4	03 16	A28; C38	<table border="1"> <tr> <td>Dominicale</td> <td>Euro 1,44</td> </tr> <tr> <td>Agrario</td> <td>Euro 1,31</td> </tr> </table>	Dominicale	Euro 1,44	Agrario	Euro 1,31	FRAZIONAMENTO del 27/02/2014 n. 87207.1/2014 in atti dal 27/02/2014 (protocollo n. VE0087207) presentato il 27/02/2014						
Dominicale	Euro 1,44																		
Agrario	Euro 1,31																		
<table border="1"> <tr> <td>Notifica</td> <td colspan="3"></td> <td colspan="2">Partita</td> <td colspan="4"></td> </tr> </table>										Notifica				Partita					
Notifica				Partita															

INTESTATO

N.	DATI ANAGRAFICI	CODICE FISCALE	DIRITTI E ONERI REALI
1	BLO IMMOBILIARE S.R.L. con sede in PADOVA	04801900285*	(1) Proprietà per 1/1
DATI DERIVANTI DA			
ISTRUMENTO (ATTO PUBBLICO) del 23/04/2014 Nota presentata con Modello Unico n. 9063.1/2014 in atti dal 21/05/2014 Repertorio n.: 132086 Rogante CANDIANI FRANCESCO Sede: MESTRE Registrazione: Sede: COMPRAVENDITA			

Unità immobiliari n. 1

Tributi erariali: Euro 0,90

Visura telematica



Ufficio Provinciale di Venezia - Territorio
Servizi Catastali

Visura per immobile

Situazione degli atti informatizzati al 09/03/2015

Data: 09/03/2015 - Ora: 16.30.10 Fine
Visura n.: T244438 Pag: 1

Dati della richiesta	Comune di VENEZIA (Codice: L736F)			
Catasto Terreni	Sezione di CHIRIGNAGO (Provincia di VENEZIA)			
	Foglio: 12 Particella: 2492			

Immobile

N.	DATI IDENTIFICATIVI			DATI CLASSAMENTO			DATI DERIVANTIDA		
	Foglio	Particella	Sub	Porz	Qualità Classe	Superficie(m²) ha are ca	Deduz	Reddito	
1	12	2492		-	SEMINATIVO 4	02 52	A28; C38	Dominicale Euro 1,15	Agrario Euro 1,04
Notifica				Partita					

INTESTATO

N.	DATI ANAGRAFICI	CODICE FISCALE	DIRITTI E ONERI REALI
1	BLO IMMOBILIARE S.R.L. con sede in PADOVA	04801900285*	(1) Proprietà per 1/1
DATI DERIVANTI DA			
ISTRUMENTO (ATTO PUBBLICO) del 23/04/2014 Nota presentata con Modello Unico n. 9063 1/2014 in atti dal 21/05/2014 Repertorio n.: 132/86 Rogante CANDIANI FRANCESCO Sede: MESTRE Registrazione: Sede: COMPRAVENDITA			

Unità immobiliari n. 1

Tributi erariali: Euro 0,90

Visura telematica



Ufficio Provinciale di Venezia - Territorio
Servizi Catastali

Visura per immobile

Situazione degli atti informatizzati al 09/03/2015

Data: 09/03/2015 - Ora: 16.30.35 Fine
Visura n.: T244645 Pag: 1

Dati della richiesta	Comune di VENEZIA (Codice: L736F)			
Catasto Terreni	Sezione di CHIRIGNAGO (Provincia di VENEZIA)			
	Foglio: 12 Particella: 2493			

Immobile

N.	DATI IDENTIFICATIVI			DATI CLASSAMENTO			DATI DERIVANTIDA										
	Foglio	Particella	Sub	Porz	Qualità Classe	Superficie(m²) ha are ca	Deduz	Reddito									
1	12	2493		-	VIGNETO 2	37 52	A28; C38	<table border="1"> <tr> <td>Dominicale</td> <td>Euro 27,28</td> </tr> <tr> <td>Agrario</td> <td>Euro 15,50</td> </tr> </table>	Dominicale	Euro 27,28	Agrario	Euro 15,50	FRAZIONAMENTO del 27/02/2014 n. 87207.1/2014 in atti dal 27/02/2014 (protocollo n. VE0087207) presentato il 27/02/2014				
Dominicale	Euro 27,28																
Agrario	Euro 15,50																
<table border="1"> <tr> <td>Notifica</td> <td colspan="3">Partita</td> <td colspan="5"></td> </tr> </table>									Notifica	Partita							
Notifica	Partita																

INTESTATO

N.	DATI ANAGRAFICI	CODICE FISCALE	DIRITTI E ONERI REALI
1	BLO IMMOBILIARE S.R.L. con sede in PADOVA	04801900285*	(1) Proprietà per 1/1
DATI DERIVANTI DA			
ISTRUMENTO (ATTO PUBBLICO) del 23/04/2014 Nota presentata con Modello Unico n. 9063.1/2014 in atti dal 21/05/2014 Repertorio n.: 132/86 Rogante CANDIANI FRANCESCO Sede: MESTRE Registrazione: Sede: COMPRAVENDITA			

Unità immobiliari n. 1

Tributi erariali: Euro 0,90

Visura telematica



Ufficio Provinciale di Venezia - Territorio
Servizi Catastali

Visura per immobile

Situazione degli atti informatizzati al 09/03/2015

Data: 09/03/2015 - Ora: 16.31.02 Fine
Visura n.: T244916 Pag: 1

Dati della richiesta	Comune di VENEZIA (Codice: L736F)			
Catasto Terreni	Sezione di CHIRIGNAGO (Provincia di VENEZIA)			
	Foglio: 12 Particella: 2494			

Immobile

N.	DATI IDENTIFICATIVI			DATI CLASSAMENTO			DATI DERIVANTIDA			
	Foglio	Particella	Sub	Porz	Qualità Classe	Superficie(m²) ha are ca	Deduz	Reddito		
1	12	2494		-	VIGNETO 2	02 39	A28; C38	Dominicale Euro 1,74	Agrario Euro 0,99	FRAZIONAMENTO del 27/02/2014 n. 87207.1/2014 in atti dal 27/02/2014 (protocollo n. VE0087207) presentato il 27/02/2014
Notifica				Partita						

INTESTATO

N.	DATI ANAGRAFICI	CODICE FISCALE	DIRITTI E ONERI REALI
1	BLO IMMOBILIARE S.R.L. con sede in PADOVA	04801900285*	(1) Proprietà per 1/1
DATI DERIVANTI DA			
ISTRUMENTO (ATTO PUBBLICO) del 23/04/2014 Nota presentata con Modello Unico n. 9063.1/2014 in atti dal 21/05/2014 Repertorio n.: 132/86 Rogante CANDIANI FRANCESCO Sede: MESTRE Registrazione: Sede: COMPRAVENDITA			

Unità immobiliari n. 1

Tributi erariali: Euro 0,90

Visura telematica



Ufficio Provinciale di Venezia - Territorio
Servizi Catastali

Visura per immobile

Situazione degli atti informatizzati al 09/03/2015

Data: 09/03/2015 - Ora: 16.31.26 Fine
Visura n.: T245123 Pag: 1

Dati della richiesta	Comune di VENEZIA (Codice: L736F)			
Catasto Terreni	Sezione di CHIRIGNAGO (Provincia di VENEZIA)			
	Foglio: 12 Particella: 2495			

Immobile

N.	DATI IDENTIFICATIVI			DATI CLASSAMENTO			DATI DERIVANTIDA												
	Foglio	Particella	Sub	Porz	Qualità Classe	Superficie(m²) ha are ca	Deduz	Reddito											
1	12	2495		-	VIGNETO 2	03 09	A28; C38	<table border="1"> <tr> <td>Dominicale</td> <td>Euro 2,25</td> </tr> <tr> <td>Agrario</td> <td>Euro 1,28</td> </tr> </table>	Dominicale	Euro 2,25	Agrario	Euro 1,28	FRAZIONAMENTO del 27/02/2014 n. 87207.1/2014 in atti dal 27/02/2014 (protocollo n. VE0087207) presentato il 27/02/2014						
Dominicale	Euro 2,25																		
Agrario	Euro 1,28																		
<table border="1"> <tr> <td>Notifica</td> <td colspan="3">Partita</td> <td colspan="6"></td> </tr> </table>										Notifica	Partita								
Notifica	Partita																		

INTESTATO

N.	DATI ANAGRAFICI	CODICE FISCALE	DIRITTI E ONERI REALI
1	BLO IMMOBILIARE S.R.L. con sede in PADOVA	04801900285*	(1) Proprietà per 1/1
DATI DERIVANTI DA ISTRUMENTO (ATTO PUBBLICO) del 23/04/2014 Nota presentata con Modello Unico n. 9063.1/2014 in atti dal 21/05/2014 Repertorio n.: 132/86 Rogante CANDIANI FRANCESCO Sede: MESTRE Registrazione: Sede: COMPRAVENDITA			

Unità immobiliari n. 1

Tributi erariali: Euro 0,90

Visura telematica



Ufficio Provinciale di Venezia - Territorio
Servizi Catastali

Data: 11/03/2015 - Ora: 09:29:08 Fine
Visura n.: T30348 Pag. 1

Visura per immobile

Situazione degli atti informatizzati al 11/03/2015

Dati della richiesta	Comune di VENEZIA (Codice: L736F)		
Catasto Terreni	Sezione di CHIRIGNAGO (Provincia di VENEZIA)		
	Foglio: 12 Particella: 2503		

Immobile

N.	DATI IDENTIFICATIVI			DATI CLASSAMENTO			DATI DERIVANTI DA								
	Foglio	Particella	Sub	Porz	Qualità Classe	Superficie(m ²) ha are ca		Deduz	Reddito						
1	12	2503		-	PRATO U	10 48	A28; C36	<table border="1" style="width: 100%; border-collapse: collapse;"> <tr> <td style="width: 33%;">Dominicale Euro 8,46</td> <td style="width: 33%;">Agrario Euro 3,25</td> <td style="width: 34%;"></td> </tr> </table>	Dominicale Euro 8,46	Agrario Euro 3,25		FRAZIONAMENTO del 15/07/2014 n. 14942.1.1/2014 in atti dal 15/07/2014 (protocollo n. VE0149421) presentato il 15/07/2014			
Dominicale Euro 8,46	Agrario Euro 3,25														
<table border="1" style="width: 100%; border-collapse: collapse;"> <tr> <td style="width: 33%;">Noifica</td> <td colspan="2" style="width: 33%;">Partita</td> <td colspan="4"></td> </tr> </table>									Noifica	Partita					
Noifica	Partita														

INTESTATO

N.	DATI ANAGRAFICI	CODICE FISCALE	DIRITTI E ONERI REALI
1	BLO IMMOBILIARE S.R.L. con sede in PADOVA	04801900285*	(1) Proprietà per 1/1

Unità immobiliari n. 1

Tributi erariali: Euro 0,90

Visura telematica



Ufficio Provinciale di Venezia - Territorio
Servizi Catastali

Data: 11/03/2015 - Ora: 09:29:53 Fine
Visura n.: T30765 Pag. 1

Visura per immobile

Situazione degli atti informatizzati al 11/03/2015

Dati della richiesta	Comune di VENEZIA (Codice: L736F)		
Catasto Terreni	Sezione di CHIRIGNAGO (Provincia di VENEZIA)		
	Foglio: 12 Particella: 2505		

Immobile

N.	DATI IDENTIFICATIVI			DATI CLASSAMENTO			DATI DERIVANTI DA										
	Foglio	Particella	Sub	Porz	Qualità Classe	Superficie(m ²) ha are ca		Deduz	Reddito								
1	12	2505		-	PRATO U	01 11	A28; C36	<table style="width: 100%; border-collapse: collapse;"> <tr> <td style="width: 33%;">Dominicale Euro 0,90</td> <td style="width: 33%;">Agrario Euro 0,34</td> <td style="width: 34%;"></td> </tr> </table>	Dominicale Euro 0,90	Agrario Euro 0,34		FRAZIONAMENTO del 15/07/2014 n. 149421.1/2014 in atti dal 15/07/2014 (protocollo n. VE0149421) presentato il 15/07/2014					
Dominicale Euro 0,90	Agrario Euro 0,34																
<table style="width: 100%; border-collapse: collapse;"> <tr> <td style="width: 33%;">Noifica</td> <td colspan="3" style="text-align: center;">Partita</td> <td colspan="5"></td> </tr> </table>									Noifica	Partita							
Noifica	Partita																

INTESTATO

N.	BLO IMMOBILIARE S.R.L. con sede in PADOVA	DATI ANAGRAFICI	CODICE FISCALE	DIRITTI E ONERI REALI
1			04801900285*	(1) Proprietà per 1/1

Unità immobiliari n. 1

Tributi erariali: Euro 0,90

Visura telematica



Ufficio Provinciale di Venezia - Territorio
Servizi Catastali

Data: 11/03/2015 - Ora: 09.30.31 Fine
Visura n.: T31130 Pag. 1

Visura per immobile

Situazione degli atti informatizzati al 11/03/2015

Dati della richiesta	Comune di VENEZIA (Codice: L736F)				
	Sezione di CHIRIGNAGO (Provincia di VENEZIA)				
Catasto Terreni	Foglio: 12 Particella: 2507				

Immobile

N.	DATI IDENTIFICATIVI			DATI CLASSAMENTO			DATI DERIVANTI DA			
	Foglio	Particella	Sub	Porz	Qualità Classe	Superficie(m ²) ha are ca		Deduz	Reddito	
1	12	2507		-	PRATO U	03 03	A28; C36	Dominicale Euro 2.45	Agrario Euro 0,94	FRAZIONAMENTO del 15/07/2014 n. 149421.1/2014 in atti dal 15/07/2014 (protocollo n. VE0149421) presentato il 15/07/2014
Notifica				Partita						

INTESTATO

N.	DATI ANAGRAFICI	CODICE FISCALE	DIRITTI E ONERI REALI
1	BLO IMMOBILIARE S.R.L. con sede in PADOVA	04801900285*	(1) Proprietà per 1/1

Unità immobiliari n. 1

Tributi erariali: Euro 0,90

Visura telematica