

SEZIONI D-D - scala 1:50

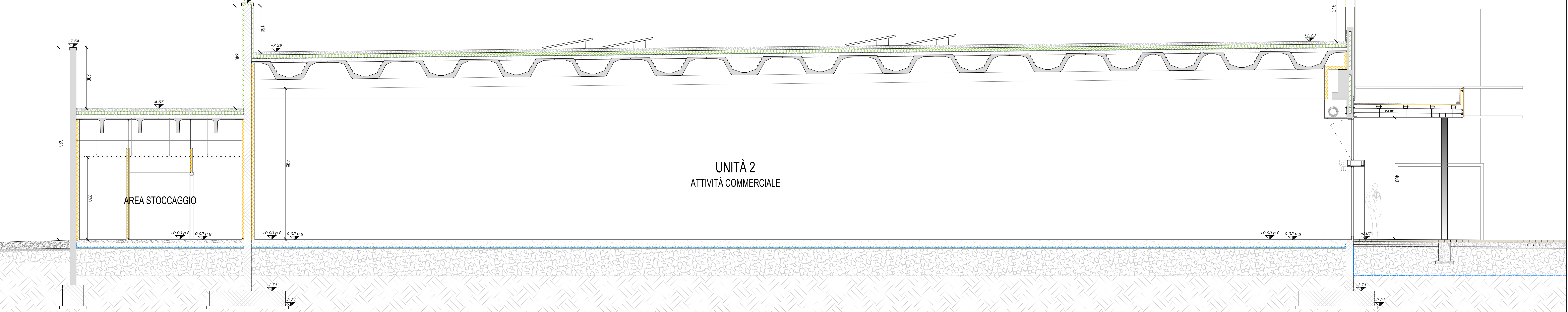

SEZIONE E-E - scala 1:50

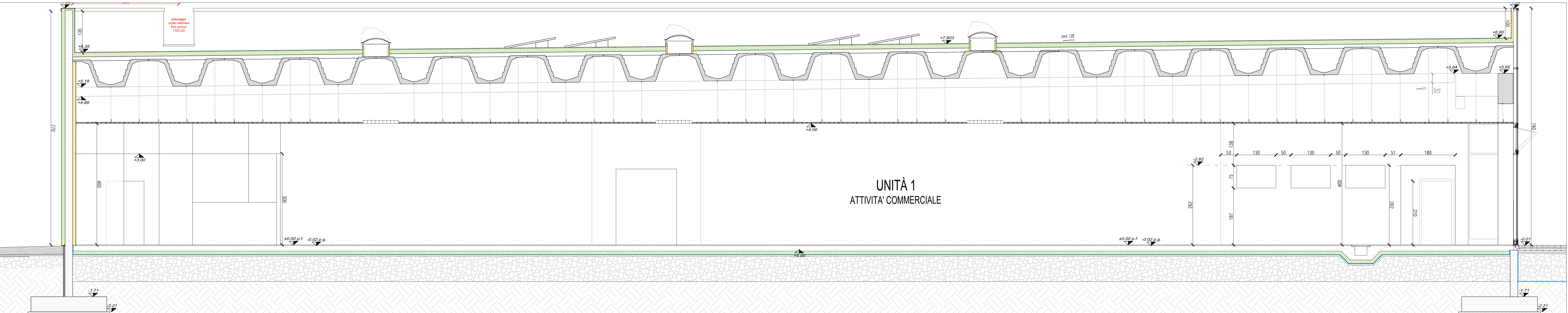

SEZIONE F-F - scala 1:50

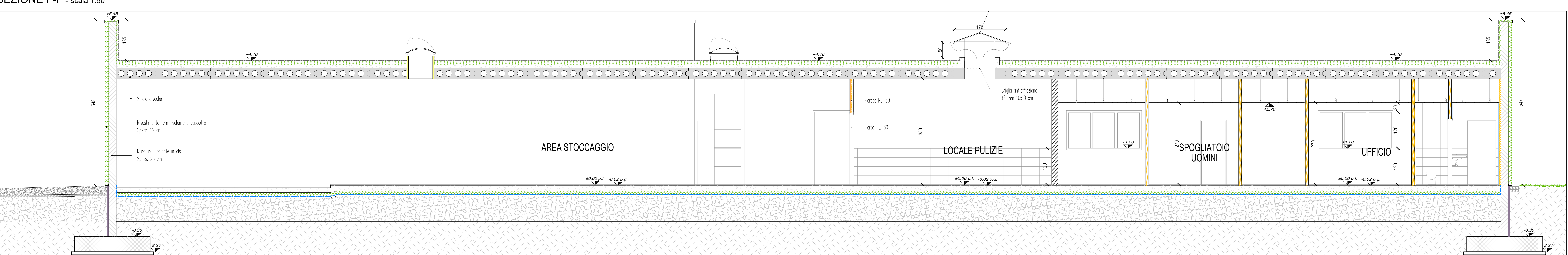

SEZIONE G-G - scala 1:50

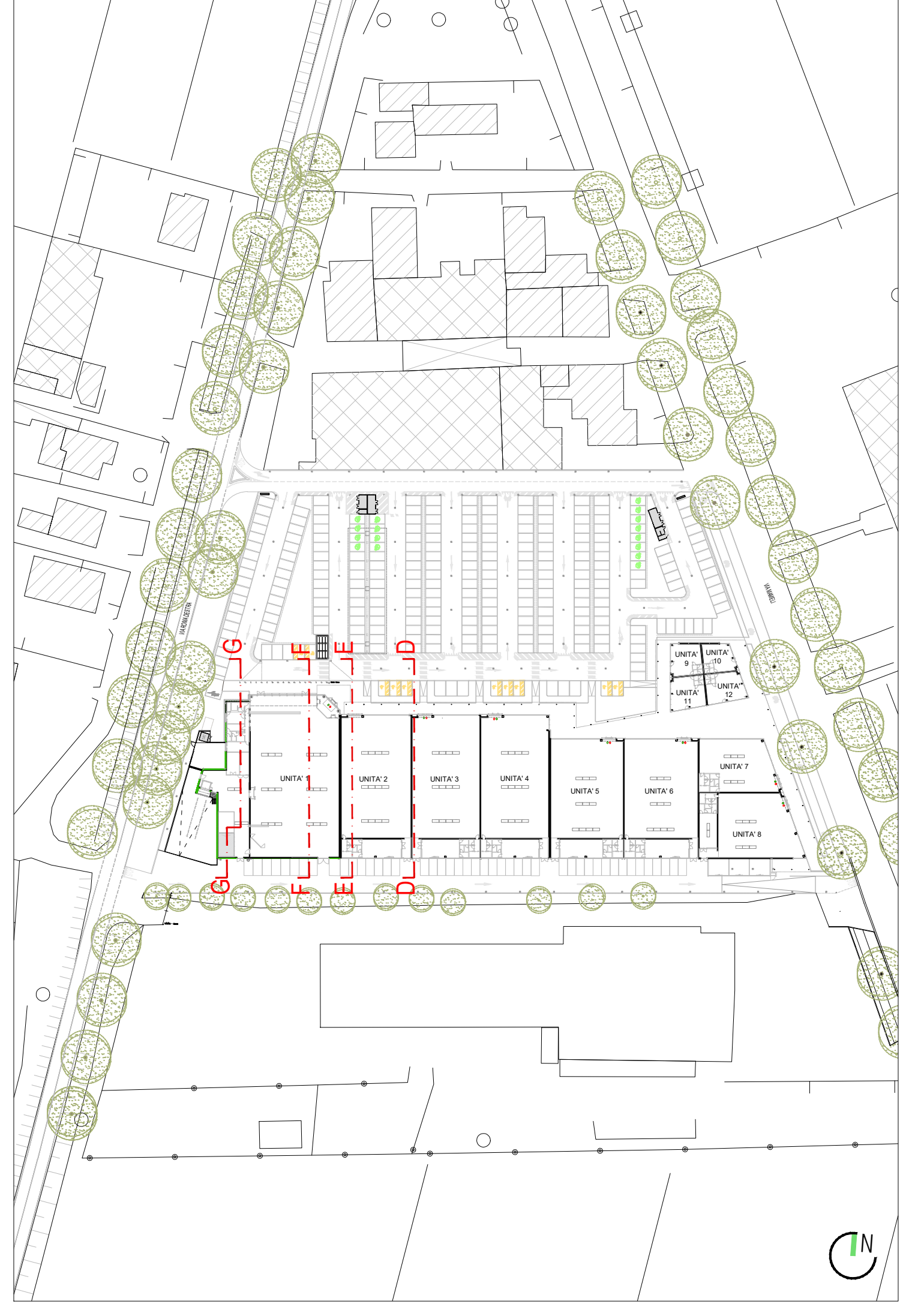

CITTA' METROPOLITANA DI VENEZIA
 COMUNE DI JESOLO
 P.U.A. "Ex Cattel - Capannine" - Ambito 2 - Ex Capannine
 RICHIESTA DI P.di C. CONVENZIONATO AI SENSI DELL'ART. 28 bis DEL T.U. 380/2001
 CON APPLICAZIONE DELLA L.R. 32/2013 Piano Casa

Foglio 66 Mappali 94-442-443-444-438-317
 PROCEDURA DI VALUTAZIONE IMPATTO AMBIENTALE
 (ai sensi del D.Lgs 152/2006)

COMITENTE: JACK FORTE SH
 s.n.c. s.r.l. s.p.a.
 30100 SOLZANO (VE)
 PIAZZA CAVALLOTTI

COMPENDIO COMMERCIALE		SEZIONI D-E-E-F-F-G		CODICE ELABORATO	
REV	DESCRIZIONE	DATA	PROGETTO	VERIFICATO	APPROVATO
0					
1					
2					
3					