

Studio Tecnico Topografico CALCINOTTO GEOM. WALTER Via Largo Indipendenza, 12 - 30021 S.Giorgio di Livenza - VENEZIA Tel. +39.0421.290390	Provincia di VENEZIA Comune di Torre di Mosto	
	Fig. 4 Mapp. 287	
Oggetto: Planimetria stato di fatto dello stabilimento	Scala: Varie	Data 11.03.2024
	Il Tecnico	Stato di fatto Tav. 1
Ditta: C.A.F.A.R. società agricola cooperativa fra allevatori romagnoli Montanari Antonio - amministratore delegato	File 24018_p1.dwg	Planimetria

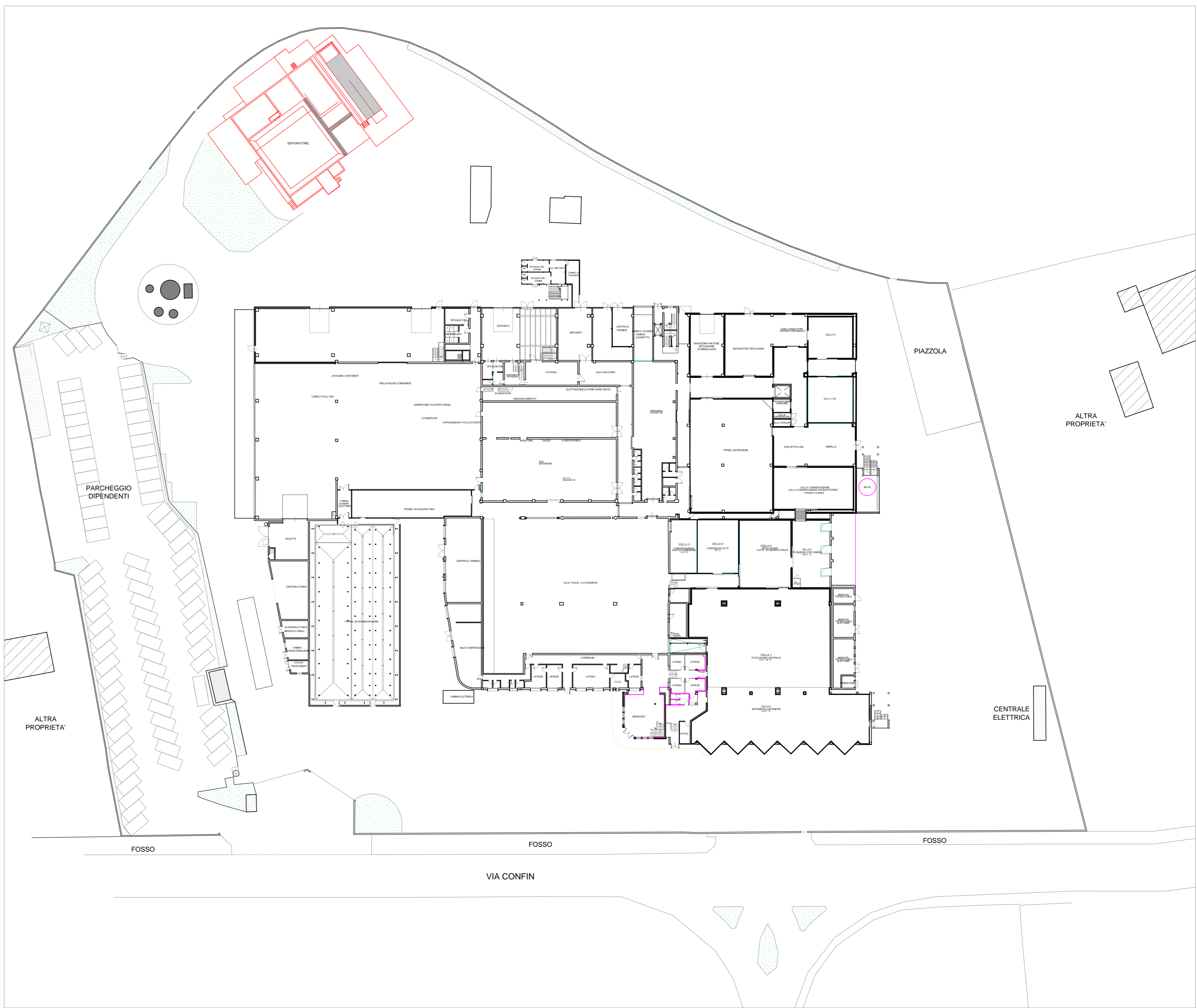

PIANTA PIANO TERRA

Riproduzione cartacea del documento informatico sottoscritto digitalmente da ANTONIO MONTANARI il 18/04/2024 13:20:32 ai sensi dell'art. 20 e 23 del D.lgs 82/2005

PROTOCOLLO GENERALE: 2024 / 26376 del 22/04/2024