

Studio Tecnico Topografico CALCINOTTO GEOM. WALTER Via Largo Indipendenza, 12 - 30021 S.Giorgio di Livenza - VENEZIA Tel. +39.0421.290390	Provincia di VENEZIA Comune di Torre di Mosto	
	Fig. 4 Mapp. 287	
Oggetto: Planimetria dello stabilimento con l'individuazione delle aree per lo stoccaggio dei rifiuti	Scala: Varie	Data 11.03.2024
	Il Tecnico	Stato di fatto Tav. <h1 style="text-align: center;">5</h1>
Ditta: C.A.F.A.R. societa' agricola cooperativa fra allevatori romagnoli Montanari Antonio - amministratore delegato	File 24018_p1.dwg	Planimetria

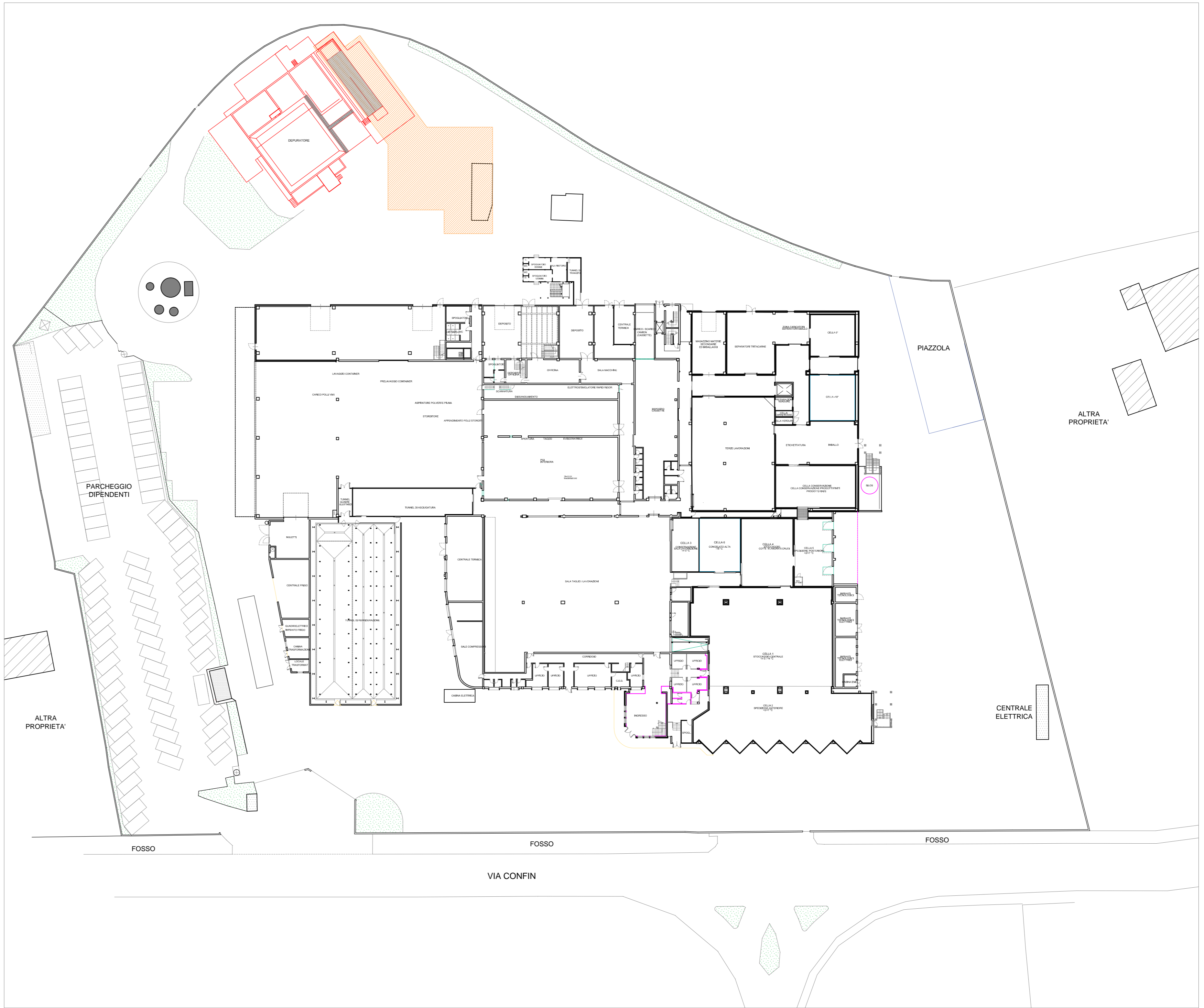

LEGENDA
 AREA STOCCAGGIO RIFIUTI

Codici CER	Descrizione
20204	Fanghi da trattamento sul posto degli effluenti
080111*	Pitture e vernici di scarto, contenenti solventi organici o altre sostanze pericolose
130208*	Altri oli per motori, ingranaggi e lubrificazione
150101	Imballaggi di carta e cartone
150102	Imballaggi di plastica
150104	Imballaggi metallici
150110*	Imballaggi contenenti residui di sostanze pericolose o contaminati da tali sostanze
150111*	Imballaggi metallici contenenti matrici solide porose pericolose (ad esempio amianto), compresi contenitori a pressione vuoti
150202*	Assorbenti, materiali filtranti (inclusi filtri dell'olio non specificati altrimenti), stracci e indumenti protettivi, contaminati da sostanze pericolose
160211*	Apparecchiature fuori uso, contenenti clorofluorocarburi, HCFC, HFC
160213*	Apparecchiature fuori uso, contenenti componenti pericolosi (1) diversi da quelli di cui alle voci da 16 02 09 a 16 02 12
160214	Apparecchiature fuori uso, diverse da quelle di cui alle voci da 16 02 09 a 16 02 13
160601*	Battene al piombo
170202	Vetro
170405	Ferro e acciaio
170411	Cavi, diversi da quelli di cui alla voce 17 04 10
170603*	Altri materiali isolanti contenenti o costituiti da sostanze pericolose
170604	Materiali isolanti, diversi da quelli di cui alle voci 17 06 01 e 17 06 03
170802	Materiali da costruzione a base di gesso, diversi da quelli di cui alla voce 17 08 01
180202*	Rifiuti che devono essere raccolti e smaltiti applicando precauzioni particolari per evitare infezioni
200121*	Tubi fluorescenti ed altri rifiuti contenenti mercurio

PIANTA PIANO TERRA

Riproduzione cartacea del documento informatico sottoscritto digitalmente da ANTONIO MONTANARI il 18/04/2024 13:21:33 ai sensi dell'art. 20 e 23 del D.lgs 82/2005