SEDE LEGALE
Via Dell'Elettricità n° 3/D
30175 VENEZIA (VE)
telefono 041-5385307
fax 041-2527420

SEDE OPERATIVA
Via Delle Industrie n° 29/H int. 7
30020 Marcon (VE)
e-mail : david.massaro@studioamco.it
CF/P.IVA 03163140274
REG. IMPRESE 03163140274
CAP. SOC. euro 10.000,00 I.V.

Regione	Città Metropolitana	Comune
VENETO	VENEZIA	VENEZIA

ECO-RICICLI VERITAS Srl

Sede Impianto via della Geologia "Area 10 Ha" Malcontenta-Venezia

Elaborato		Tavola
	PAUR (art. 27bis D.Lgs 152/2006) Modifica Determina n. 2/2022 prot. 59/2022 STATO DI PROGETTO Reti acque meteoriche	Tav15
		Scala VARIE

Rev.	Data
REV. 00	26/03/2022

Committente	I Tecnici Ambientali
Firmato digitalmente	

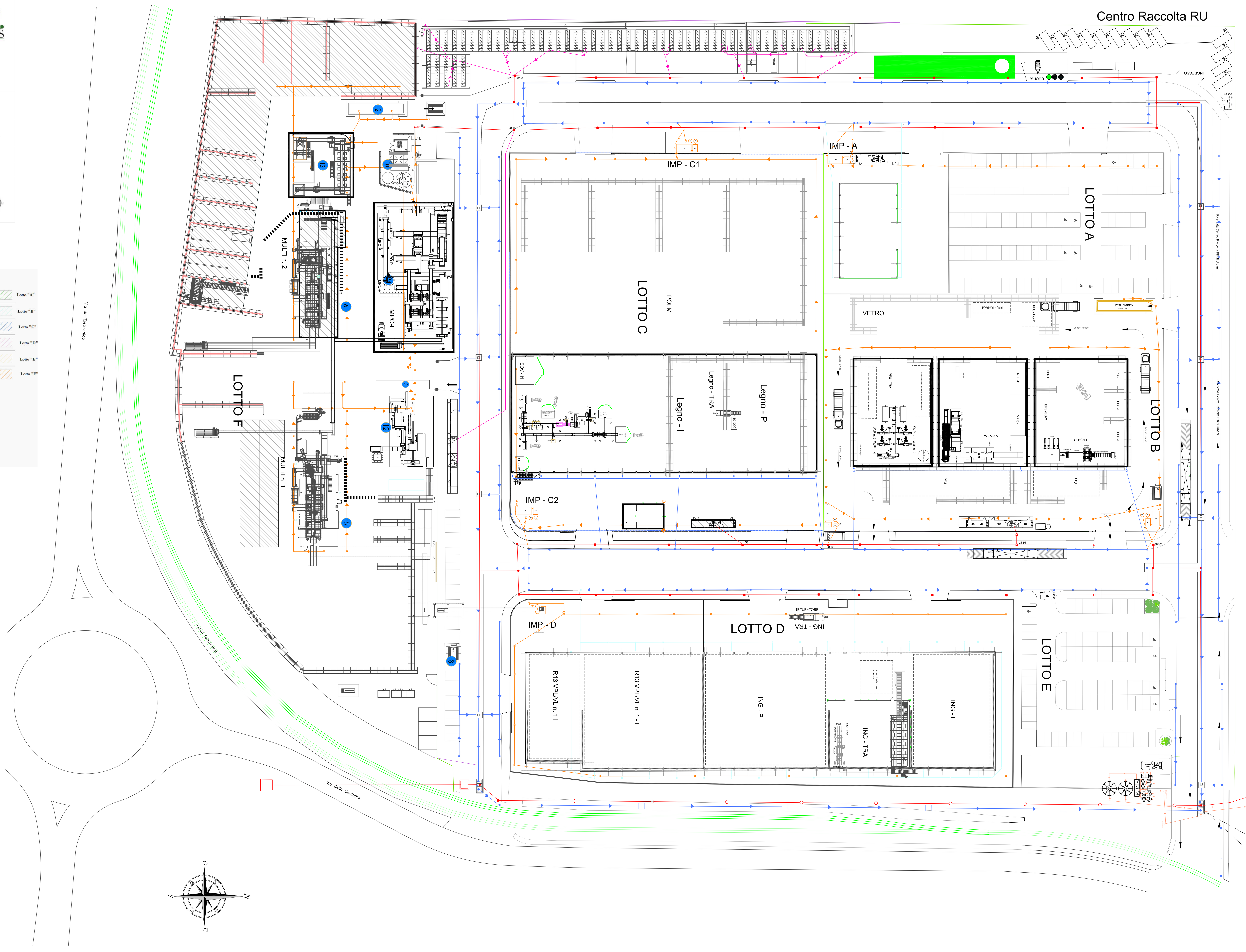

LEGENDA SCARICHI

381/2 e 382/3	SCARICHI ASSIMILABILI AL DOMESTICO LOTTO F
381/1	I° E II° PIOGGIA LOTTO F
384/1 e 384/2	I° E II° PIOGGIA LOTTO B
384/3	SCARICHI ASSIMILABILI AL DOMESTICO LOTTO B
IMP - A	SCARICO PARZIALE LOTTO A
IMP - C1 E C2	SCARICHI PARZIALI LOTTO C
IMP - D	SCARICO PARZIALE LOTTO D

LEGENDA LINEE E IMPIANTI

- LINEA ACQUE METEORICHE DERIVANTI DA COPERTURA FABBRICATI - DIAMETRO 200 mm
- LINEA ACQUE METEORICHE DERIVANTI DA PERCORSI DI VIABILITA - DIAMETRO 500 mm'
- LINEA ACQUE METEORICHE DILAVANTI AREE DI STOCCAGGIO - DIAMETRO 200 mm
- LINEA ACQUE NERE - DIAMETRO 200 mm
- LINEA ACQUE DOMESTICHE NERE - DIAMETRO 140-160 mm
- DELIMITAZIONE FABBRICATI

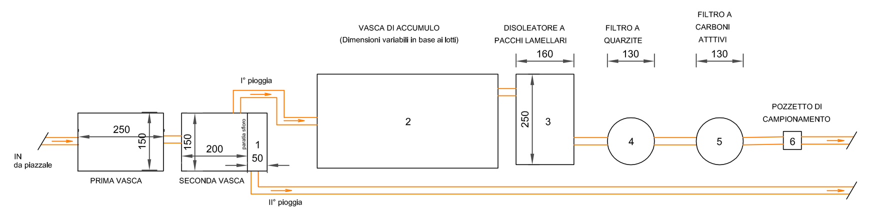

IMPIANTO TIPO TRATTAMENTO ACQUE DI DILAVAMENTO SINGOLI LOTTI
PIANTA - SCALA 1:100

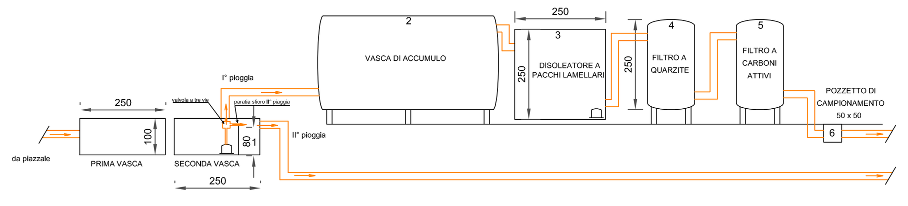

IMPIANTO TIPO TRATTAMENTO ACQUE DI DILAVAMENTO SINGOLI LOTTI
PROSPETTO - SCALA 1:100

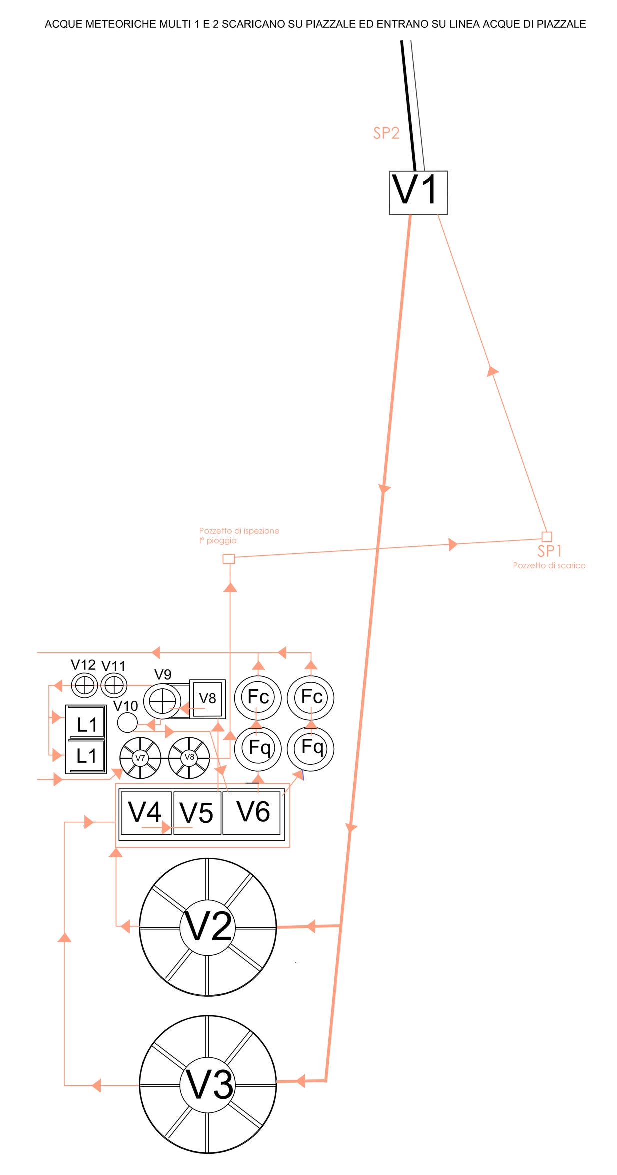

DETTAGLIO IMPIANTO TRATTAMENTO
scala 1:50

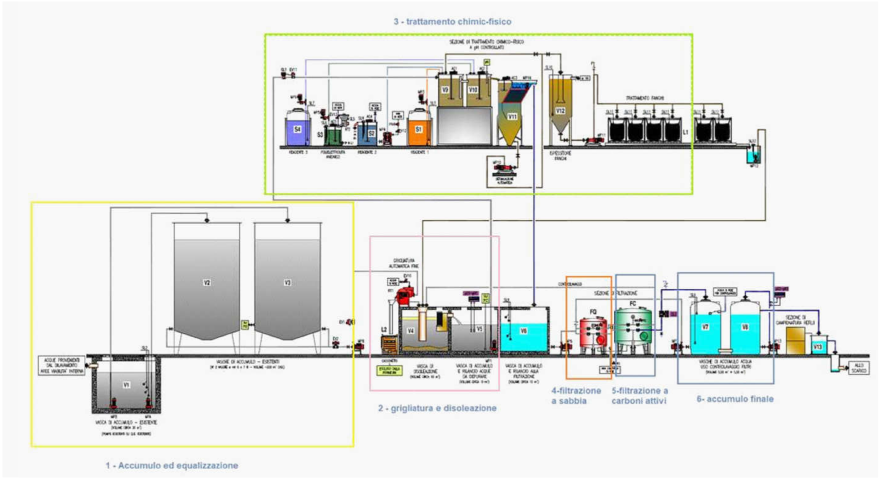

LAY-OUT IMPIANTO TRATTAMENTO

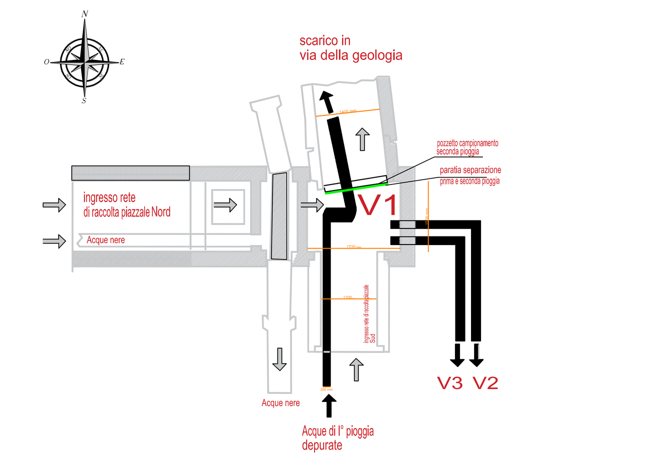

Pianta scarichi

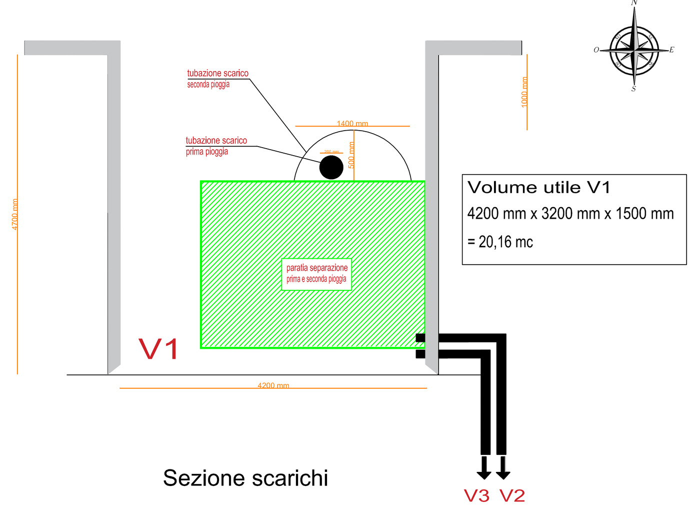

Sezione scarichi