

Elaborato 5.2 Scala 1:10.000

Carta delle Invarianti

Approvato in Conferenza di Servizi

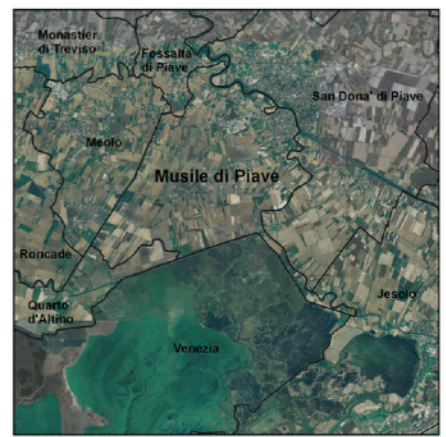

REGIONE DEL VENETO
DIREZIONE URBANISTICA
PROVINCIA DI VENEZIA
SETTORE DI PIANIFICAZIONE
COMUNE DI MUSILE DI PIAVE
IL SINDACO
ON. GIANLUCA FORCOLIN
RESPONSABILE AREA TECNICA DEL COMUNE
DOTT. FRANCESCO BERGAMO
PROGETTISTI:
DOTT. PIAM. TERESA ALICE ZANELLA
STUDIO ASSOCIATO ZANELLA
ARCHITETTURA E URBANISTICA
Via Vittorio delle Fiandre, 74/16
36025 - Noventa Vicentina (VI)
Tel. 0444 787040 - Fax 0444 787326
info@studiozanello.it
DOTT. ARCH. ROBERTO RAIMONDI
Giudecca, 173
30133 - VENEZIA
Tel. e fax 041 5222283
rraimond@libero.it