

Planimetria parcheggi piano terra 1:500

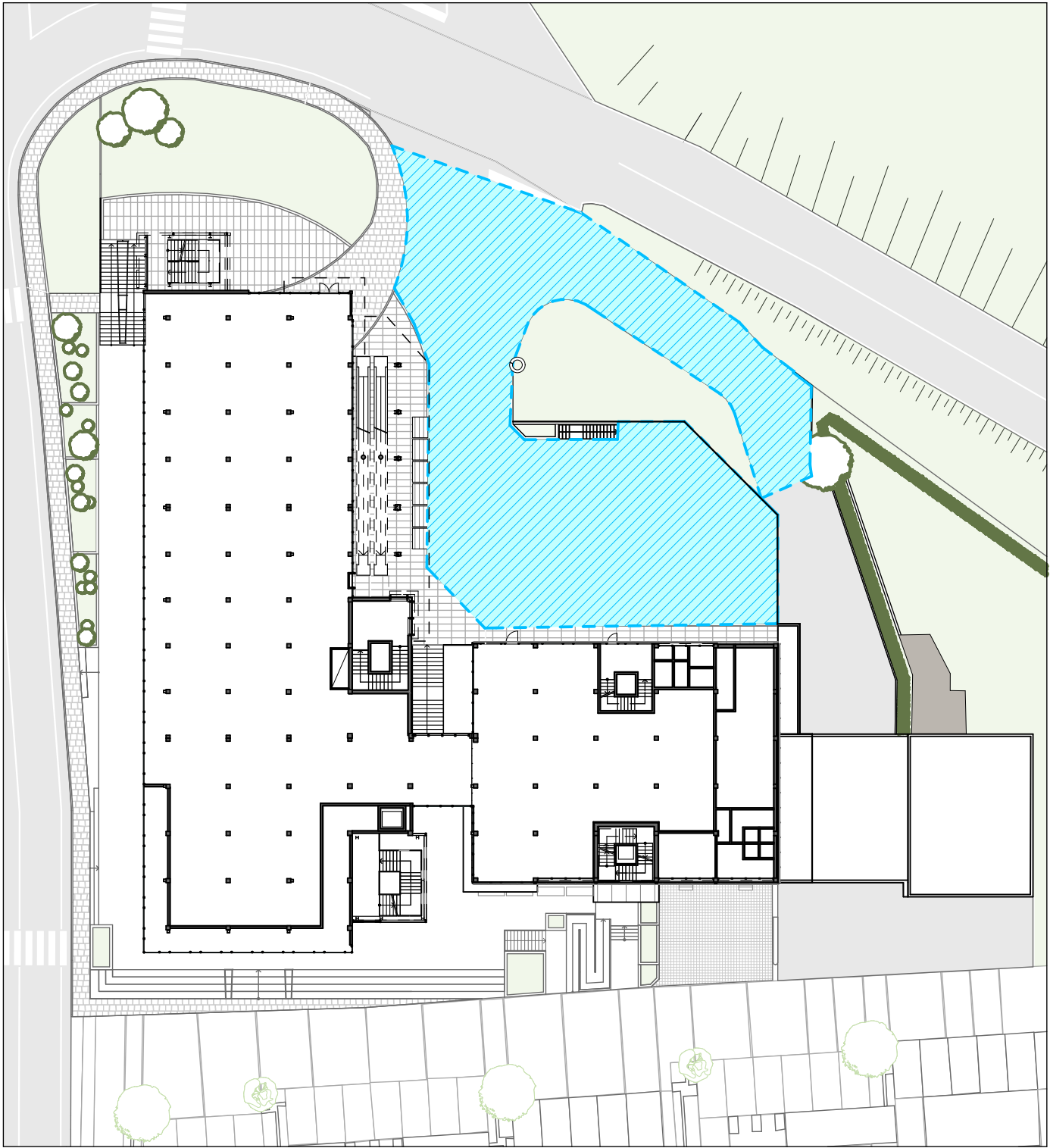

Planimetria parcheggi piano primo 1:500

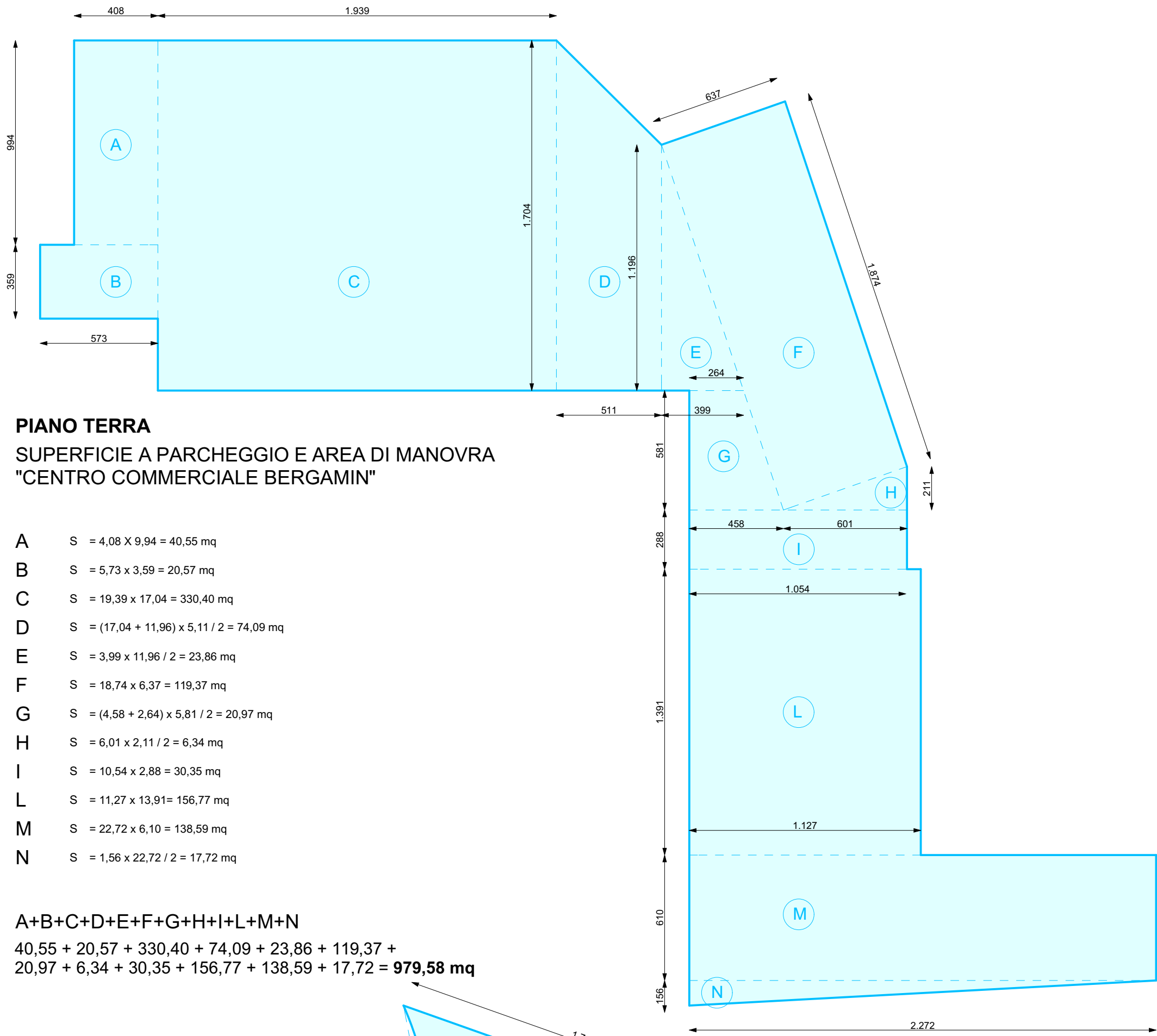

PIANO TERRA
SUPERFICIE A PARCHEGGIO E AREA DI MANOVRA
"CENTRO COMMERCIALE BERGAMIN"

- A S = 4,08 X 9,94 = 40,55 mq
- B S = 5,73 x 3,59 = 20,57 mq
- C S = 19,39 x 17,04 = 330,40 mq
- D S = (17,04 + 11,96) x 5,11 / 2 = 74,09 mq
- E S = 3,99 x 11,96 / 2 = 23,86 mq
- F S = 18,74 x 6,37 = 119,37 mq
- G S = (4,58 + 2,64) x 5,81 / 2 = 20,97 mq
- H S = 6,01 x 2,11 / 2 = 6,34 mq
- I S = 10,54 x 2,88 = 30,35 mq
- L S = 11,27 x 13,91 = 156,77 mq
- M S = 22,72 x 6,10 = 138,59 mq
- N S = 1,56 x 22,72 / 2 = 17,72 mq

A+B+C+D+E+F+G+H+I+L+M+N
40,55 + 20,57 + 330,40 + 74,09 + 23,86 + 119,37 +
20,97 + 6,34 + 30,35 + 156,77 + 138,59 + 17,72 = **979,58 mq**

PIANO PRIMO
SUPERFICIE A PARCHEGGIO E AREA
DI MANOVRA "CENTRO
COMMERCIALE BERGAMIN"

- A S = (17,57 + 12,24) x 6,23 / 2 = 92,86 mq
- B S = (5,45 + 1,31) x 12,03 / 2 = 40,66 mq
- C S = (5,87 x 3,89 / 2) - ((97,88/360) x 3,63² x 3,14) - (5,48 x 2,39 / 2) =
= 14,42 - ((0,27 x 13,18 x 3,14) - 6,55) =
= 14,42 - (11,17 - 6,55) = 3,25
= 14,42 - 4,62 = 9,80
- D S = (12,26 + 7,06) x 6,62 / 2 = 63,95 mq
- E S = 7,06 x 5,36 = 37,84 mq
- F S = (8,31 + 7,06) x 1,25 / 2 = 9,61 mq
- G S = 8,31 x 11,14 = 92,57 mq
- H S = (8,31 + 3,82) x 4,92 / 2 = 29,84 mq
- I S = 8,20 x 16,06 = 131,69 mq
- L S = 5,79 x 17,66 = 102,25 mq
- M S = (17,66 + 9,50) x 8,15 / 2 = 110,68 mq
- N S = (23,19 + 19,30) x 6,45 / 2 = 137,03 mq
- O S = 8,92 x 2,00 / 2 = 8,92 mq
- P S = (13,65 + 7,86) x 4,37 / 2 = 47,00 mq

A+B+C+D+E+F+G+H+I+L+M+N+O+P
92,86 + 40,66 + 9,80 + 63,95 + 37,84 + 9,61 + 92,57
29,84 + 131,69 + 102,25 + 110,68 + 137,03 + 8,92 + 47,00 = **914,70 mq**

SUPERFICIE COMPLESSIVA DI PROGETTO
A PARCHEGGIO E AREA DI MANOVRA
"CENTRO COMMERCIALE BERGAMIN"
979,58 + 914,70 = **1.894,28 mq**

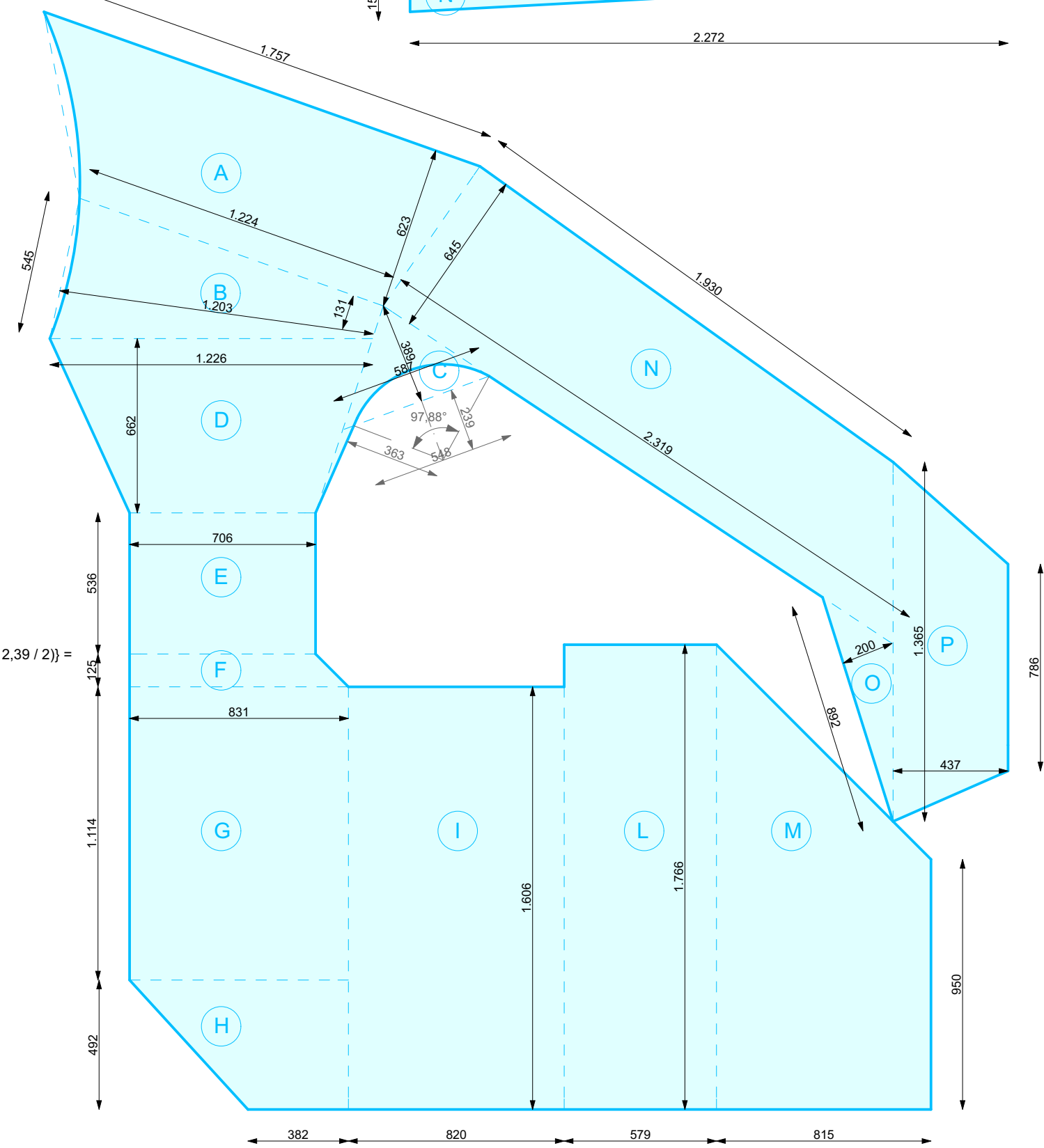

Area a parcheggio e spazi di manovra 1:200

PARAMETRI URBANISTICI		
	STATO DI FATTO	PROGETTO
SUPERFICIE COPERTA	2.475 mq	2.860 mq
SUPERFICIE LORDA	8.669 mq	9.346 mq
VOLUME LORDO	27.559 mq	30.066 mq
SUPERFICIE A PARCHEGGIO	1.792 mq	1.894 mq

COMMITTENTE
Sviluppo Immobiliare S.p.A.

Corso S. Trentin 1, San Donà di Piave

PROGETTO
PROGETTO DI RISTRUTTURAZIONE
EDIFICIO A DESTINAZIONE MISTA
"CENTRO COMMERCIALE BERGAMIN"

OGGETTO:
AREA A PARCHEGGIO
DATI METRICI
PROGETTO

TAVOLA	
A07	
REVISIONE	
R00	
SCALA	FILE
1:500	15_02 DEF_R4.pln
DATA	

07/11/2016

31045 MOTTA DI LIVENZA
(Treviso) - ITALY
via Callalta Capoluogo, 12
Tel. +39 0422 766922
Fax +39 0422 764757
www.zanutelassociati.com
info@zanutelassociati.com

we create exclusivity



A termin di legge la Zanutel Progettiel Associatal riserva la proprietà di questo disegno con divieto di pubblicarlo o renderlo noto a terzi senza la propria autorizzazione