

**VERIFICA DI ASSOGGETTABILITA'**  
**ALLA VALUTAZIONE DI IMPATTO AMBIENTALE**  
**IMPIANTO DI RECUPERO RIFIUTI NON PERICOLOSI**  
**(ART.19 D.Lgs 152/06)**  
**DOMANDA DI A.U.A.**

---

**RELAZIONE DI NON ASSOGGETTABILITA' ALLA VINCA**

---

COMMITTENTE:

**BERGAMO CESARE di Bergamo Sauro & C. S.n.c.**  
**C.F. 02709870279**

---

**Sede legale e sede impianto**

Via Malamocco n. 94  
30126 Lido di Venezia (VE)  
tel. 041 770787, 041 5267530  
bergamocesaresnc@libero.it

---

<b>Coordinatore Tecnico</b>	<b>Redattore</b>	<b>Responsabile Servizio</b>
Dott. David Massaro	Ing. Elisa Peggiato Dott. David Massaro	Dott. Andrea Grandi

---

<b>STUDIO AM. &amp; CO. S.R.L.</b> <small>CONSULENZA AMBIENTALE PROGETTAZIONE IMPIANTI QUALITÀ (ISO 9001:2000 - ISO 14001) FORMAZIONE PROFESSIONALE CONSULENZA ADR IGIENE E SICUREZZA</small>	Committente: <b>BERGAMO CESARE Snc</b>	Rif.: D.Lgs n. 152/2006
		Elaborato: Esclusione V.INC.A.

## INDICE

1 - PREMESSA.....	3
2. DESCRIZIONE DELL'INTERVENTO .....	8
3. EMISSIONI IN ATMOSFERA, PRODUZIONE RIFIUTI, SCARICHI IDRICI, ALTERAZIONE PAESAGGISTICA.....	8
4. DURATA DELL'ATTUAZIONE DELL'INTERVENTO (COSTRUZIONE, FUNZIONAMENTO, DISMISSIONE, RECUPERO) .....	16
5. CODICE, DENOMINAZIONE, LOCALIZZAZIONE E CARATTERISTICHE DEI SITI NATURA 2000 INTERESSATI.....	18
6. ILLUSTRAZIONE DEI MOTIVI CHE HANNO CONDOTTO A CONSIDERARE LA NON SIGNIFICATIVITÀ DEGLI EFFETTI SUL SITO NATURA 2000.....	23
7. VALUTAZIONE FATTORI ALLEGATO B ALLA D.G.R.V. N. 2299/2014 .....	25
8. CONSULTAZIONE CON GLI ORGANI E GLI ENTI COMPETENTI IN MERITO AL SITO – FONTI E RISULTATI DELLA CONSULTAZIONE .....	27

Emissione 23/05/2018	<b>Studio AM. &amp; CO. Srl</b> Via dell'Elettricità, 3/d – 30175 Marghera Ve Tel. 041.5385307 Fax 041.2527420 C.F. – P.Iva 03163140274 - Reg. Imprese 03163140274 Cap. Sociale € 10.000,00 I.V.	Pag. 2 di 28

<b>STUDIO AM. &amp; CO. S.R.L.</b> <small>CONSULENZA AMBIENTALE PROGETTAZIONE IMPIANTI QUALITÀ (ISO 9001:2000 - ISO 14001) FORMAZIONE PROFESSIONALE CONSULENZA ADR IGIENE E SICUREZZA</small>	<b>Committente:</b> <b>BERGAMO</b> <b>CESARE Snc</b>	<b>Rif.: D.Lgs n. 152/2006</b>
		<b>Elaborato: Esclusione V.INC.A.</b>

## 1 - PREMESSA

Il presente documento viene redatto ai sensi dell'Allegato A punto 2.2 alla D.G.R.V. n. 2299 del 09 dicembre 2014, al fine di attestare che non risultano possibili effetti significativi negativi sui siti della Rete Natura 2000 da ricondurre alla riattivazione dell'attività di recupero rifiuti non pericolosi che la Ditta BERGAMO CESARE Snc di Bergamo Sauro & C. intende effettuare in via Malamocco n. 94 a Lido di Venezia.

Catastalmente l'area è censita come segue:

Comune di Venezia

foglio 39

mappali n. 292 e 791 973 984

Dall'analisi della cartografia di settore emerge che i Siti facenti capo alla rete Natura 2000 prossimi all'area di intervento sono rappresentati dai seguenti "Proposti Siti di Interesse Comunitario (nel seguito pS.I.C.)" e "Zone di Protezione Speciale (nel seguito Z.P.S.)" come definiti all'art. 2 del D.P.R. n. 357/1997 e dall'art. 1 comma 5 della Legge 11 febbraio 1992 n. 157:

- a) IT3250023: "Lido di Venezia – biotopi litoranei" (pSIC identico ad una ZPS designata);
- b) IT3250046: "Laguna di Venezia" (ZPS designata che contiene un pSIC).

Le immagini seguenti illustrano l'ubicazione della sede della ditta Bergamo Cesare di Bergamo Sauro & C. Snc in relazione ai menzionati Siti Rete Natura 2000.

Emissione 23/05/2018  Rev. n. 00	<b>Studio AM. &amp; CO. Srl</b> Via dell'Elettricità, 3/d – 30175 Marghera Ve Tel. 041.5385307 Fax 041.2527420 C.F. – P.Iva 03163140274 - Reg. Imprese 03163140274 Cap. Sociale € 10.000,00 I.V.	Pag. 3 di 28

<b>STUDIO AM. &amp; CO. S.R.L.</b> <small>CONSULENZA AMBIENTALE PROGETTAZIONE IMPIANTI QUALITÀ (ISO 9001:2000 - ISO 14001) FORMAZIONE PROFESSIONALE CONSULENZA ADR IGIENE E SICUREZZA</small>	Committente: <b>BERGAMO CESARE Snc</b>	Rif.: D.Lgs n. 152/2006
		Elaborato: Esclusione V.INC.A.



Figura 1 – estratta dal SITA della Città Metropolitana di Venezia



Figura 2 – estratta dal Sito internet della Regione Veneto

Emissione 23/05/2018 Rev. n. 00	<b>Studio AM. &amp; CO. Srl</b> Via dell'Elettricità, 3/d – 30175 Marghera Ve Tel. 041.5385307 Fax 041.2527420 C.F. – P.Iva 03163140274 - Reg. Imprese 03163140274 Cap. Sociale € 10.000,00 I.V.	Pag. 4 di 28



<b>STUDIO AM. &amp; CO. S.R.L.</b> <small>CONSULENZA AMBIENTALE PROGETTAZIONE IMPIANTI QUALITÀ (ISO 9001:2000 - ISO 14001) FORMAZIONE PROFESSIONALE CONSULENZA ADR IGIENE E SICUREZZA</small>	Committente: <b>BERGAMO CESARE Snc</b>	Rif.: D.Lgs n. 152/2006
		Elaborato: Esclusione V.INC.A.

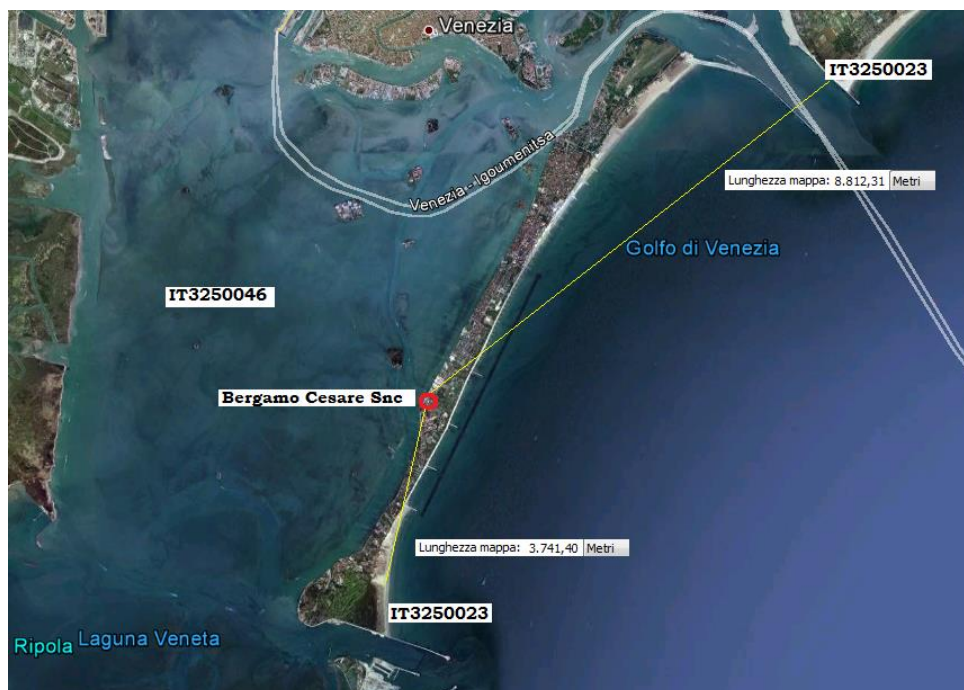

**Figura 3 – estratta da Google Earth**

Ai fini della redazione della presente relazione sono state consultate le seguenti norme:

1. Legge n. 157 del 11.02.1992 recante *”Norme per la protezione della fauna selvatica omeoterma e per il prelievo venatorio. Ecologia”*
2. D.P.R. n. 357 del 08.09.1997 recante *”Regolamento recante attuazione della direttiva 92/43/CEE relativa alla conservazione degli habitat naturali e seminaturali, nonché della flora e della fauna selvatiche”*, come aggiornato da D.M. 20.01.1999 e D.P.R. 120/2003. In particolar modo si è fatto riferimento all’ALLEGATO G;
3. D.G.R. Veneto n. 1662 del 22.06.2001 recante *”Direttiva 92/43/CEE, Direttiva 79/409/CEE, D.P.R. 8 settembre 1997 n. 357, D.M. 3 aprile 2000. Atti di indirizzo”*;
4. Decreto Ministeriale 3 settembre 2002 del Ministero dell’Ambiente e della Tutela del Territorio *“Linee Guida per la Gestione dei siti Natura 2000”*;

Emissione 23/05/2018  Rev. n. 00	<b>Studio AM. &amp; CO. Srl</b> Via dell'Elettricità, 3/d – 30175 Marghera Ve Tel. 041.5385307 Fax 041.2527420 C.F. – P.Iva 03163140274 - Reg. Imprese 03163140274 Cap. Sociale € 10.000,00 I.V.	Pag. 5 di 28

<b>STUDIO AM. &amp; CO. S.R.L.</b> <small>CONSULENZA AMBIENTALE PROGETTAZIONE IMPIANTI QUALITÀ (ISO 9001:2000 - ISO 14001) FORMAZIONE PROFESSIONALE CONSULENZA ADR IGIENE E SICUREZZA</small>	<b>Committente:</b> <b>BERGAMO</b> <b>CESARE Snc</b>	<b>Rif.: D.Lgs n. 152/2006</b>
		<b>Elaborato: Esclusione V.INC.A.</b>

5. D.G.R. Veneto n. 2803 del 04.10.2002 recante “*Attuazione direttiva comunitaria 92/43/CEE e D.P.R. 357/1997 – Guida metodologica per la valutazione di incidenza – Procedure e modalità operative*”;
6. D.G.R. Veneto n. 488 21 febbraio 2003 recante “*Rete ecologica Natura 2000: Revisione Siti di Importanza Comunitaria (S.I.C.) relativi alla Regione Biogeografica Continentale; Ridefinizione cartografica dei S.I.C della Regione Veneto in seguito all'acquisizione delle perimetrazioni su Carta Tecnica Regionale alla scala 1:10.000*”;
7. D.G.R. Veneto n. 44921 febbraio 2003, recante “*Rete ecologica Natura 2000: Revisione delle Zone di Protezione Speciale (Z.P.S.)*”;
8. D.G.R. Veneto n. 2673 agosto 2004, recante “*Rete ecologica Natura 2000: Revisione Siti di Importanza Comunitaria (S.I.C.) e Zone di Protezione Speciale (Z.P.S.) relativi alla Regione Biogeografica Continentale; Ridefinizione cartografica di S.I.C e Z.P.S. della Regione Veneto in seguito all'acquisizione delle perimetrazioni su Carta Tecnica Regionale alla scala 1:10.000*”.
9. D.G.R. Veneto 1180 del 18.04.2006 recante “*Rete ecologica europea Natura 2000. Aggiornamento banca dati*”;
10. D.G.R. Veneto n. 2371 del 27 luglio 2006, recante “*Direttive 92/43/CEE e 79/409/CEE. D.P.R. 8 settembre 1997, n. 357. Approvazione del documento relativo alle misure di conservazione per le Zone di Protezione Speciale ai sensi delle direttive 79/409/CEE e 92/43/CEE e del D.P.R. 357/1997*”.
11. Guida Metodologica della Commissione Europea alle disposizioni dell’art. 6, paragrafi 3 e 4 della Direttiva “habitat” 92/43/CEE;
12. “Note Esplicative inerenti il Formulario Standard per la raccolta dei dati”, reperibili sul sito internet della Regione Veneto;

Emissione 23/05/2018  Rev. n. 00	<b>Studio AM. &amp; CO. Srl</b> Via dell'Elettricità, 3/d – 30175 Marghera Ve Tel. 041.5385307 Fax 041.2527420 C.F. – P.Iva 03163140274 - Reg. Imprese 03163140274 Cap. Sociale € 10.000,00 I.V.	Pag. 6 di 28

<b>STUDIO AM. &amp; CO. S.R.L.</b> <small>CONSULENZA AMBIENTALE  PROGETTAZIONE IMPIANTI  QUALITÀ (ISO 9001:2000 - ISO 14001)  FORMAZIONE PROFESSIONALE  CONSULENZA ADR  IGIENE E SICUREZZA</small>	Committente: <b>BERGAMO  CESARE Snc</b>	Rif.: D.Lgs n. 152/2006
		Elaborato: Esclusione V.INC.A.

13. D.G.R. Veneto n. 2299 del 09 dicembre 2014 “*Nuove disposizioni relative all’attuazione della direttiva comunitaria 92/43/CEE e D.P.R. 357/1997. Guida metodologica per la valutazione di incidenza. Procedure e modalità operative*”;
14. Manuale delle Valutazioni di Incidenza Ambientale della Comunità Europea;

Emissione 23/05/2018 Rev. n. 00	<b>Studio AM. &amp; CO. Srl</b> Via dell'Elettricità, 3/d – 30175 Marghera Ve Tel. 041.5385307 Fax 041.2527420 C.F. – P.Iva 03163140274 - Reg. Imprese 03163140274 Cap. Sociale € 10.000,00 I.V.	Pag. 7 di 28

<b>STUDIO AM. &amp; CO. S.R.L.</b> <small>CONSULENZA AMBIENTALE PROGETTAZIONE IMPIANTI QUALITÀ (ISO 9001:2000 - ISO 14001) FORMAZIONE PROFESSIONALE CONSULENZA ADR IGIENE E SICUREZZA</small>	Committente: <b>BERGAMO CESARE Snc</b>	Rif.: D.Lgs n. 152/2006
		Elaborato: Esclusione V.INC.A.

## 2. DESCRIZIONE DELL'INTERVENTO

La ditta BERGAMO CESARE di Bergamo Sauro & C. S.n.c. svolgerà attività di recupero rifiuti classificati come NON PERICOLOSI (ai sensi del decreto legislativo n. 152/2006).

In base all'Allegato 1 – Sub Allegato 1 al Decreto Ministeriale 05.02.1998 (come modificato dal Decreto n. 186/2006), i codici CER dei rifiuti e le relative caratteristiche chimico - merceologiche oggetto dell'attività che la ditta intende svolgere sono le seguenti:

**TIPOLOGIA 7.1:** rifiuti costituiti da laterizi, intonaci e conglomerati di cemento armato e non, comprese le traverse e traversoni ferroviari e i pali in calcestruzzo armato provenienti da linee ferroviarie, telematiche ed elettriche e frammenti di rivestimenti stradali, purché privi di amianto [170107] [170904].

**TIPOLOGIA 7.6:** conglomerato bituminoso [170302]

**TIPOLOGIA 9.1:** scarti di legno e sughero, imballaggi di legno [170201].

**TIPOLOGIA 1.1:** rifiuti di carta, cartone e cartoncino, inclusi poliaccoppiati, anche di imballaggi [150106].

L'attività di recupero rifiuti che la Ditta BERGAMO CESARE SNC intende svolgere è codificata secondo le seguenti causali di cui all'Allegato C alla Parte IV del D.Lgs n. 152/2006 e ssmmii:

- R13 “Messa in riserva di rifiuti per sottoporli a una delle operazioni indicate ai punti da R1 a R12 (escluso il deposito temporaneo, prima della raccolta, nel luogo in cui sono prodotti) al fine di inviare i rifiuti ad impianti terzi regolarmente autorizzati allo svolgimento delle successive operazioni di recupero;
- R13 “Messa in riserva di rifiuti per sottoporli a una delle operazioni indicate ai punti da R1 a R12 (escluso il deposito temporaneo, prima della raccolta, nel luogo in cui sono prodotti) funzionale alla successiva attività di recupero R5 svolta nello stesso impianto;
- R5 “Riciclo/Recupero di sostanze inorganiche”;

Emissione 23/05/2018 Rev. n. 00	<b>Studio AM. &amp; CO. Srl</b> Via dell'Elettricità, 3/d – 30175 Marghera Ve Tel. 041.5385307 Fax 041.2527420 C.F. – P.Iva 03163140274 - Reg. Imprese 03163140274 Cap. Sociale € 10.000,00 I.V.	Pag. 8 di 28



<b>STUDIO AM. &amp; CO. S.R.L.</b> <small>CONSULENZA AMBIENTALE PROGETTAZIONE IMPIANTI QUALITÀ (ISO 9001:2000 - ISO 14001) FORMAZIONE PROFESSIONALE CONSULENZA ADR IGIENE E SICUREZZA</small>	Committente: <b>BERGAMO CESARE Snc</b>	Rif.: D.Lgs n. 152/2006
		Elaborato: Esclusione V.INC.A.

Dalle attività di recupero rifiuti descritte vengono prodotte le seguenti tipologie di materiale che cessa la qualifica di rifiuto (art. 184-ter del D.Lgs n. 152/2006 e ssmmii):

- TIPOLOGIA 7.1: materie prime secondarie per l'edilizia con caratteristiche conformi all'allegato C della Circolare del Ministero dell'ambiente e della tutela del territorio 15 luglio 2005, n. UL/2005/5205;
- TIPOLOGIA 7.6 conglomerato bituminoso nelle forme usualmente commercializzate;

Dalle attività di recupero rifiuti descritte vengono prodotte le seguenti tipologie di rifiuti:

- CER 191202 (metalli ferrosi);
- CER 191205 (vetro);
- CER 191207 (legno);
- CER 191212 altri rifiuti (compresi materiali misti) prodotti dal trattamento meccanico dei rifiuti, diversi da quelli di cui alla voce 191211

I rifiuti prodotti rispettano i limiti imposti dal deposito temporaneo così come definito dall'Art. 183 comma 1 lettera bb) del D.Lgs 152/06.

I macchinari, in esclusiva disponibilità alla ditta BERGAMO CESARE SNC, utilizzati per lo svolgimento delle attività sono i seguenti:

- a) N. 1 OMTrack Ulisse TK096 F per frantumare il rifiuto inerte oggetto di recupero (Allegato 1);
- b) N. 1 EXTEC S-3 per vagliare il materiale successivamente alla frantumazione evidenziato nella posizione G della “*Richiesta rinnovo comunicazione – Lay-out impiantistico*” (Allegato 1);
- c) N. 1 escavatori cingolati Liebherr R 924;

Emissione 23/05/2018	<b>Studio AM. &amp; CO. Srl</b> Via dell'Elettricità, 3/d – 30175 Marghera Ve Tel. 041.5385307 Fax 041.2527420 C.F. – P.Iva 03163140274 - Reg. Imprese 03163140274 Cap. Sociale € 10.000,00 I.V.	Pag. 9 di 28

<b>STUDIO AM. &amp; CO. S.R.L.</b> <small>CONSULENZA AMBIENTALE  PROGETTAZIONE IMPIANTI  QUALITÀ (ISO 9001:2000 - ISO 14001)  FORMAZIONE PROFESSIONALE  CONSULENZA ADR  IGIENE E SICUREZZA</small>	Committente: <b>BERGAMO  CESARE Snc</b>	Rif.: D.Lgs n. 152/2006
		Elaborato: Esclusione V.INC.A.

d) N. 1 macchina operatrice (pala gommata) Liebherr L 538.

Le potenzialità impiantistiche nel seguito descritte sono assai inferiori rispetto a quanto esercito nel quindicennio precedente (1998 – 2013) in cui l'impianto di recupero rifiuti era in piena attività (45.000 ton/anno).

Quantità annua di rifiuti ritirati presso l'impianto: 8.618,00 ton/anno;

Potenzialità massima giornaliera: 33 ton/h;

Quantità massima stoccabile di rifiuti in ingresso destinati al puro R13: 17 ton;

Quantità massima stoccabile di rifiuti destinati al recupero presso l'impianto stesso:  
560 ton

### 3. EMISSIONI IN ATMOSFERA, PRODUZIONE RIFIUTI, SCARICHI IDRICI, ALTERAZIONE PAESAGGISTICA

Il presente documento stima i potenziali effetti sull'ambiente da ricondurre alla riattivazione dell'attività di recupero rifiuti non pericolosi.

#### EMISSIONI IN ATMOSFERA:

Le uniche emissioni prodotte dall'esercizio dell'impianto di recupero rifiuti non pericolosi della ditta proponente sono di natura pulverulenta e caratterizzate da una emissione di tipo diffuso e non convogliata. Tali emissioni sono da ricondurre alle seguenti fasi:

- Carico e scarico dei rifiuti/materiali;
- Movimentazione interna dei rifiuti/materiali mediante l'ausilio di mezzi semoventi muniti di pala meccanica;
- Riduzione volumetrica e vagliatura dei rifiuti nelle fasi di trattamento;

Emissione 23/05/2018	<b>Studio AM. &amp; CO. Srl</b> Via dell'Elettricità, 3/d – 30175 Marghera Ve Tel. 041.5385307 Fax 041.2527420 C.F. – P.Iva 03163140274 - Reg. Imprese 03163140274 Cap. Sociale € 10.000,00 I.V.	Pag. 10 di 28

<b>STUDIO AM. &amp; CO. S.R.L.</b> <small>CONSULENZA AMBIENTALE  PROGETTAZIONE IMPIANTI  QUALITÀ (ISO 9001:2000 - ISO 14001)  FORMAZIONE PROFESSIONALE  CONSULENZA ADR  IGIENE E SICUREZZA</small>	Committente: <b>BERGAMO  CESARE Snc</b>	Rif.: D.Lgs n. 152/2006
		Elaborato: Esclusione V.INC.A.

- d) Azione eolica nei confronti dei cumuli di rifiuti in stoccaggio o del materiale che ha cessato la qualifica prodotto:
- e) Transito veicoli in ingresso/uscita

Le misure mitigative che si intendono adottare nell'impianto di recupero rifiuti di via Malamocco sono le seguenti:

- a) Il macchinario di frantumazione è dotato di 11 nebulizzatori installati nei punti di maggiore emissione polverosa, in particolare nella tramoggia di carico, all'uscita della camera di frantumazione, in corrispondenza dell'uscita del vaglio e sul nastro di carico del materiale. I nebulizzatori sono alimentati da una pompa interna collegata per mezzo di tubazioni ad un serbatoio mobile da 5 mc. Per la nebulizzazione viene utilizzata l'acqua di ricircolo proveniente dal sistema di raccolta e trattamento delle acque meteoriche, o qualora necessario, verrà prelevata dall'acquedotto.
- b) La bocca del frantoio, i cumuli di materiale in attesa di trattamento e quelli già trattati e l'intera area destinata alle lavorazioni/movimentazioni, sono dotate di un idoneo impianto di irrigazione idrico che provvede a mantenere le superfici del piazzale e del materiale costantemente umidi. La Ditta intende posizionare lungo tutta la superficie superiore dei new jersey perimetrali degli ugelli regolabili in altezza e profondità i quali sono alimentati per mezzo di tubazioni da l'acqua di ricircolo proveniente dal sistema di raccolta e trattamento delle acque meteoriche, o qualora necessario, dall'acquedotto.

L'irrorazione del materiale depositato avverrà sia nella zona superiore del cumulo (per evitare la dispersione eolica delle particelle), sia nella zona inferiore, ove

Emissione 23/05/2018	<b>Studio AM. &amp; CO. Srl</b> Via dell'Elettricità, 3/d – 30175 Marghera Ve Tel. 041.5385307 Fax 041.2527420 C.F. – P.Iva 03163140274 - Reg. Imprese 03163140274 Cap. Sociale € 10.000,00 I.V.	Pag. 11 di 28

<b>STUDIO AM. &amp; CO. S.R.L.</b> <small>CONSULENZA AMBIENTALE  PROGETTAZIONE IMPIANTI  QUALITÀ (ISO 9001:2000 - ISO 14001)  FORMAZIONE PROFESSIONALE  CONSULENZA ADR  IGIENE E SICUREZZA</small>	Committente: <b>BERGAMO  CESARE Snc</b>	Rif.: D.Lgs n. 152/2006
		Elaborato: Esclusione V.INC.A.

l'attività dei mezzi semoventi dotati di pala meccanica favorisce la potenziale formazione di emissioni diffuse.

- c) Le fasi di movimentazione interna dei materiali eseguite mediante pala meccanica, saranno realizzate con la maggior cautela tecnicamente realizzabile, limitando per quanto possibile la velocità e l'altezza di caduta dei materiali. La distanza tra i punti di scarico dei nastri trasportatori e il cumulo dei materiali trattati è inferiore ai 2 metri;
- d) Lungo la recinzione perimetrale è presente una piantumazione arborea dell'altezza di 10 m circa; L'altezza dei cumuli di materiale da trattare e trattato rimane sempre inferiore di due metri rispetto all'altezza delle barriere di contenimento sopra descritte.
- e) Le aree di transito degli automezzi in ingresso e in uscita dall'impianto sono costituite da una pavimentazione in misto rullato stabilizzato e a cantiere ultimato da una pavimentazione in asfalto atta a minimizzare l'emissione di polveri; inoltre sarà limitata la velocità di transito all'interno dello stabilimento degli automezzi in ingresso/uscita dall'impianto e dei mezzi semoventi muniti di pala meccanica - Non dovranno essere infatti superati i 10 Km/h.
- f) Ad ultimazione dell'area di cantiere verrà predisposto un sistema di lavaggio a circuito chiuso delle ruote dei mezzi in ingresso e in uscita dall'area di impianto, il quale verrà utilizzato al fine di evitare il trascinarsi delle polveri.

#### SCARICHI IDRICI:

L'attività di recupero rifiuti svolta dalla ditta BERGAMO CESARE SNC, non richiede l'utilizzo di acque di processo (fatta eccezione per quella impiegata nella nebulizzazione) e

Emissione 23/05/2018 Rev. n. 00	<b>Studio AM. &amp; CO. Srl</b> Via dell'Elettricità, 3/d – 30175 Marghera Ve Tel. 041.5385307 Fax 041.2527420 C.F. – P.Iva 03163140274 - Reg. Imprese 03163140274 Cap. Sociale € 10.000,00 I.V.	Pag. 12 di 28

<b>STUDIO AM. &amp; CO. S.R.L.</b> <small>CONSULENZA AMBIENTALE PROGETTAZIONE IMPIANTI QUALITÀ (ISO 9001:2000 - ISO 14001) FORMAZIONE PROFESSIONALE CONSULENZA ADR IGIENE E SICUREZZA</small>	<b>Committente:</b> <b>BERGAMO</b> <b>CESARE Snc</b>	<b>Rif.: D.Lgs n. 152/2006</b>
		<b>Elaborato: Esclusione V.INC.A.</b>

altre sostanze chimiche di lavaggio finalizzate allo svolgimento dell'attività di recupero rifiuti.

Le uniche potenziali fonti di inquinamento degli acquiferi superficiali sono dunque da riferire esclusivamente:

- a) alle acque meteoriche di dilavamento dei materiali (rifiuti e materiale che assume la qualifica di "end of waste") e dei macchinari stazionanti in area scoperta;
- b) al verificarsi e propagarsi di eventuali spanti accidentali di oli e carburanti provenienti dagli automezzi in ingresso/uscita all'impianto e dai macchinari utilizzati durante l'esercizio dell'attività di recupero;

L'intera superficie dell'impianto adibita a stoccaggio materiali (rifiuti ed EoW) è pavimentata in cls e asservita da un sistema di captazione che convoglia le acque meteoriche ad un sistema di trattamento mediante fasi di sedimentazione e disoleazione per poi scaricare in Laguna di Venezia.

La Ditta BERGAMO CESARE SNC ha presentato in data 21.03.2018 al Provveditorato Interregionale alle Opere Pubbliche Veneto-Trentino Alto Adige-Friuli Venezia Giulia (ex. Magistrato alle Acque) la richiesta di rilascio dell'autorizzazione allo scarico delle acque meteoriche provenienti da tutta la superficie dell'impianto.

Il sistema di trattamento che si intende utilizzare è dettagliatamente descritto nella relazione tecnica allagata alla presente.

Il Provveditorato Interregionale alle Opere Pubbliche Veneto-Trentino Alto Adige-Friuli Venezia Giulia ha rilasciato con nota Prot. n. 15787 del 13 aprile 2018 il parere favorevole all'esecuzione dell'opera.

Il recettore finale dello scarico è la Laguna di Venezia.

Emissione 23/05/2018 Rev. n. 00	<b>Studio AM. &amp; CO. Srl</b> Via dell'Elettricità, 3/d – 30175 Marghera Ve Tel. 041.5385307 Fax 041.2527420 C.F. – P.Iva 03163140274 - Reg. Imprese 03163140274 Cap. Sociale € 10.000,00 I.V.	Pag. 13 di 28

<b>STUDIO AM. &amp; CO. S.R.L.</b> <small>CONSULENZA AMBIENTALE PROGETTAZIONE IMPIANTI QUALITÀ (ISO 9001:2000 - ISO 14001) FORMAZIONE PROFESSIONALE CONSULENZA ADR IGIENE E SICUREZZA</small>	<b>Committente:</b> <b>BERGAMO</b> <b>CESARE Snc</b>	<b>Rif.: D.Lgs n. 152/2006</b>
		<b>Elaborato: Esclusione V.INC.A.</b>

Le uniche potenziali fonti di inquinamento delle acque lagunari, sono rappresentate dagli inquinanti potenzialmente dilavati dalle acque meteoriche, vale a dire solidi sospesi, metalli, oli e idrocarburi. Il sistema di trattamento delle acque meteoriche previsto a livello di progetto si basa su principi depurativi di sedimentazione e disoleazione, idonei pertanto all'abbattimento delle elencate tipologie di inquinanti. I limiti di scarico che dovranno essere rispettati sono quelli stabiliti dal D.M. 30.07.1999 Tabella A, Sezioni 1, 2 e 4, dunque valori di concentrazione dell'inquinante molto ridotti, dunque garantisti della qualità dell'ambiente acquatico.

In caso di eventi accidentali che possano comportare la fuoriuscita dai mezzi/macchinari di sostanze pericolose (oli e idrocarburi), attua idonee procedure di pronto intervento.

- Immediato arresto del mezzo da cui è originata la fuoriuscita;
- Posa in opera di un contenitore a tenuta al di sotto del foro di uscita (capacità 1 mc);
- Posa in opera di panne assorbenti atte a delimitare l'area di spandimento;
- Utilizzo di materiale inerte (sabbia o segatura) per assorbire il refluo e pulire il piazzale;
- Rimozione del mezzo tramite l'intervento di ditte specializzate;
- Ripristino finale dello stato dei luoghi ed avvio a recupero/smaltimento dei rifiuti generati;

### PRODUZIONE DI RIFIUTI

L'intervento proposto è da riferire ad un'attività di recupero rifiuti non pericolosi, dunque finalizzata alla produzione di materiale che ha cessato la qualifica di rifiuto utilizzando i rifiuti e gli scarti di lavorazione provenienti da altre attività economiche. Da questo punto di vista dunque l'intervento presenta aspetti ambientali positivi in quanto è indirizzato alla

Emissione 23/05/2018 Rev. n. 00	<b>Studio AM. &amp; CO. Srl</b> Via dell'Elettricità, 3/d – 30175 Marghera Ve Tel. 041.5385307 Fax 041.2527420 C.F. – P.Iva 03163140274 - Reg. Imprese 03163140274 Cap. Sociale € 10.000,00 I.V.	Pag. 14 di 28



<b>STUDIO AM. &amp; CO. S.R.L.</b> <small>CONSULENZA AMBIENTALE  PROGETTAZIONE IMPIANTI  QUALITÀ (ISO 9001:2000 - ISO 14001)  FORMAZIONE PROFESSIONALE  CONSULENZA ADR  IGIENE E SICUREZZA</small>	Committente: <b>BERGAMO  CESARE Snc</b>	Rif.: D.Lgs n. 152/2006
		Elaborato: Esclusione V.INC.A.

riduzione dei rifiuti avviati a smaltimento, favorendone invece il recupero. Quanto detto dimostra inoltre che l'attività in esame si inserisce completamente all'interno degli obiettivi e dei principi generali del D.Lgs n. 152/2006 e ssmmii secondo i quali:

- a) Il recupero dei rifiuti è prioritario rispetto allo smaltimento;
- b) Il recupero di materia dai rifiuti è prioritario rispetto al recupero energetico.

Come tutte le attività di lavorazione e manipolazione di materiali (in questo caso rifiuti), anche l'attività proposta dalla ditta BERGAMO CESARE Snc prevede la produzione di rifiuti, vale a dire materiali di scarto non conformi alle norme tecniche di settore delle materie prime secondarie prodotte. In via previsionale, considerando le tipologie di rifiuti che la ditta proponente sottopone a recupero e le attività di provenienza degli stessi si prevede una produzione di rifiuti molto limitata. Vengono nel seguito elencati i rifiuti potenzialmente prodotti dall'attività di recupero svolta dalla ditta BERGAMO CESARE Snc.

- CER 191202 "metalli ferrosi";
- CER 191207 "Legno";
- CER 191205 "Vetro";
- CER 191212 "altri rifiuti (compresi materiali misti) prodotti dal trattamento meccanico dei rifiuti, diversi da quelli di cui alla voce 19 12 11";

Detti materiali saranno successivamente avviati ad impianti di recupero/smaltimento rifiuti regolarmente autorizzati ai sensi della vigente normativa ambientale.

Emissione 23/05/2018 Rev. n. 00	<b>Studio AM. &amp; CO. Srl</b> Via dell'Elettricità, 3/d – 30175 Marghera Ve Tel. 041.5385307 Fax 041.2527420 C.F. – P.Iva 03163140274 - Reg. Imprese 03163140274 Cap. Sociale € 10.000,00 I.V.	Pag. 15 di 28

<b>STUDIO AM. &amp; CO. S.R.L.</b> <small>CONSULENZA AMBIENTALE PROGETTAZIONE IMPIANTI QUALITÀ (ISO 9001:2000 - ISO 14001) FORMAZIONE PROFESSIONALE CONSULENZA ADR IGIENE E SICUREZZA</small>	Committente: <b>BERGAMO CESARE Snc</b>	Rif.: D.Lgs n. 152/2006
		Elaborato: Esclusione V.INC.A.

### ALTERAZIONE PAESAGGISTICA

Gli interventi di natura edilizia collegati alla riattivazione dell'impianto consentono il passaggio da una situazione edilizia non stabile ad una organizzata e strutturalmente compatibile con le NTA del PRG del Comune di Venezia. La riorganizzazione della sede aziendale avrà pertanto connotati positivi rispetto alla situazione attualmente riscontrabile; Tutti gli interventi edilizi che si intendono svolgere hanno ottenuto la rispettiva autorizzazione paesaggistica.

### TRAFFICO VEICOLARE

Come riportato nello Studio di Impatto Ambientale il traffico veicolare indotto dall'attività è stimato in circa 5 automezzi in ingresso e in uscita dall'impianto, il cui impatto è paragonabile a quello di una di una piccola realtà produttiva e si ritiene sia confacente alla viabilità stradale attualmente presente.

## **4. DURATA DELL'ATTUAZIONE DELL'INTERVENTO (COSTRUZIONE, FUNZIONAMENTO, DISMISSIONE, RECUPERO)**

In base alle vigenti disposizioni normative, all'esperienza del Progettista e ai programmi di lavoro previsti dalla ditta, viene nel seguito riportato il cronoprogramma previsto per la realizzazione dell'intervento:

- a) approvazione: si stimano circa 210 giorni per l'approvazione del progetto;
- b) costruzione: le opere edilizie relative al primo Step di intervento sono completamente realizzate. Si stimano circa 8 mesi dalla data di messa in esercizio

Emissione 23/05/2018 Rev. n. 00	<b>Studio AM. &amp; CO. Srl</b> Via dell'Elettricità, 3/d – 30175 Marghera Ve Tel. 041.5385307 Fax 041.2527420 C.F. – P.Iva 03163140274 - Reg. Imprese 03163140274 Cap. Sociale € 10.000,00 I.V.	Pag. 16 di 28

<b>STUDIO AM. &amp; CO. S.R.L.</b> <small>CONSULENZA AMBIENTALE  PROGETTAZIONE IMPIANTI  QUALITÀ (ISO 9001:2000 - ISO 14001)  FORMAZIONE PROFESSIONALE  CONSULENZA ADR  IGIENE E SICUREZZA</small>	Committente: <b>BERGAMO  CESARE Snc</b>	Rif.: D.Lgs n. 152/2006
		Elaborato: Esclusione V.INC.A.

dello Step 1 per l'attivazione dello Step 2 e quindi per l'ultimazione delle interventi edilizi ad esso annessi;

Non è attualmente possibile stimare il periodo di esercizio dell'impianto, che si prevede sarà attivo per almeno 10 anni.

Emissione 23/05/2018 Rev. n. 00	<b>Studio AM. &amp; CO. Srl</b> Via dell'Elettricità, 3/d – 30175 Marghera Ve Tel. 041.5385307 Fax 041.2527420 C.F. – P.Iva 03163140274 - Reg. Imprese 03163140274 Cap. Sociale € 10.000,00 I.V.	Pag. 17 di 28

<b>STUDIO AM. &amp; CO. S.R.L.</b> <small>CONSULENZA AMBIENTALE PROGETTAZIONE IMPIANTI QUALITÀ (ISO 9001:2000 - ISO 14001) FORMAZIONE PROFESSIONALE CONSULENZA ADR IGIENE E SICUREZZA</small>	Committente: <b>BERGAMO CESARE Snc</b>	Rif.: D.Lgs n. 152/2006
		Elaborato: Esclusione V.INC.A.

## 5. CODICE, DENOMINAZIONE, LOCALIZZAZIONE E CARATTERISTICHE DEI SITI NATURA 2000 INTERESSATI

I Siti della Rete Natura 2000 oggetto di analisi sono i seguenti:

- a) IT3250023: “Lido di Venezia – biotopi litoranei”: rispettivamente 8,8 Km circa e 3,7 Km circa;
- b) IT3250046: “Laguna di Venezia”: confina con l’area della ditta proponente ;

Le valutazioni riportate ai capitoli seguenti sono state articolate anche in considerazione delle caratteristiche di “vulnerabilità”, di “qualità/importanza”, del “tipo di habitat” e delle “caratteristiche del sito” come nel seguito precisate:

### **IT3250023 – Qualità e Importanza:**

Sito di particolare interesse naturalistico. Nonostante la forte riduzione degli ambiti dunosi dovuta alla forte pressione turistica, sono ancora presenti, seppure in modo frammentario, i tipici aspetti vegetazionali litoranei. Area di importanza nazionale per la nidificazione di fraticello e Fraticello. Area di svernamento per passeriformi e caradiformi.

### **IT3250023 – Vulnerabilità:**

Elevata pressione antropica a scopo turistico-balneare; gestione delle spiagge; interventi di rimboscimento con specie forestali spesso non coerenti con le caratteristiche ambientali (impianti di pini su vegetazione umida retrodunale preesistente).

### **IT3250023 – Tipi di habitat:**

Emissione 23/05/2018 Rev. n. 00	<b>Studio AM. &amp; CO. Srl</b> Via dell'Elettricità, 3/d – 30175 Marghera Ve Tel. 041.5385307 Fax 041.2527420 C.F. – P.Iva 03163140274 - Reg. Imprese 03163140274 Cap. Sociale € 10.000,00 I.V.	Pag. 18 di 28

<b>STUDIO AM. &amp; CO. S.R.L.</b> <small>CONSULENZA AMBIENTALE PROGETTAZIONE IMPIANTI QUALITÀ (ISO 9001:2000 - ISO 14001) FORMAZIONE PROFESSIONALE CONSULENZA ADR IGIENE E SICUREZZA</small>	Committente: <b>BERGAMO CESARE Snc</b>	Rif.: D.Lgs n. 152/2006
		Elaborato: Esclusione V.INC.A.

<b>Tipi di habitat</b>	<b>% coperta</b>
Coastal sand dunes, Sand beaches, Machair	43
Bogs, Marshes, Water fringed vegetation, Fens	1
Heath, Scrub, Maquis and Garrigue, Phygrana	7
Humid grassland, Mesophile grassland	5
Broad-leaved deciduous woodland	4
Artificial forest monoculture (e.g. Plantations of poplar or Exotic trees)	30
Other land (including Towns, Villages, Roads, Waste places, Mines, Industrial sites)	5
Salt marshes, Salt pastures, Salt steppes	3
Inland water bodies (Standing water, Running water)	1
Extensive cereal cultures (including Rotation cultures with regular fallowing)	1
<b>Copertura totale habitat</b>	<b>100 %</b>

### **IT3250046 – Qualità e Importanza:**

Zona di eccezionale importanza per lo svernamento e la migrazione dell'avifauna legata alle zone umide, in particolare ardeidi, anatidi, limicoli. Importante sito di nidificazione per numerose specie di uccelli tra i quali si segnalano sternidi e caradri formi. Presenza di tipi e sintipi endemici, nonché specie animali e vegetali rare e minacciate sia a livello regionale che nazionale.

### **IT3250046 – Vulnerabilità:**

Erosione delle barene a causa della presenza di natanti. Perdita di sedimenti non compensata da un eguale tasso di import marino. Inquinamento delle acque (Polo petrolchimico di Marghera, agricoltura, acquacoltura). Attività di itticoltura intensiva.

### **IT3250046 – Tipi di habitat:**

Emissione 23/05/2018 Rev. n. 00	<b>Studio AM. &amp; CO. Srl</b> Via dell'Elettricità, 3/d – 30175 Marghera Ve Tel. 041.5385307 Fax 041.2527420 C.F. – P.Iva 03163140274 - Reg. Imprese 03163140274 Cap. Sociale € 10.000,00 I.V.	Pag. 19 di 28

<b>STUDIO AM. &amp; CO. S.R.L.</b> <small>CONSULENZA AMBIENTALE PROGETTAZIONE IMPIANTI QUALITÀ (ISO 9001:2000 - ISO 14001) FORMAZIONE PROFESSIONALE CONSULENZA ADR IGIENE E SICUREZZA</small>	<b>Committente:</b> <b>BERGAMO</b> <b>CESARE Snc</b>	Rif.: D.Lgs n. 152/2006
		Elaborato: Esclusione V.INC.A.

### CARATTERISTICHE GENERALI SITO:

Tipi di habitat	% coperta
Fiumi ed estuari soggetti a maree, Melme e banchi di sabbia, Lagune (incluse saline)	63
Stagni salmastri, Prati salini, Steppe saline	26
Altri terreni agricoli	10
Altri (inclusi abitati, strade discariche, miniere e aree industriali)	1
<b>Copertura totale habitat</b>	<b>100 %</b>

Nell'Allegato A alla D.G.R.V. n. 3919 del 04 dicembre 2007, emerge inoltre che il sito IT3250046 è ritenuto importante (e dunque vulnerabile) per la presenza di specie faunistico-floristiche ed habitat come nel seguito elencati:

- a) l'accertata presenza nel suo sviluppo territoriale di specie elencate nell'Allegato 1 della Direttiva 79/409/CEE "Uccelli" fra cui si citano come accertati: *Acrocephalus melanopogon*, *Acrocephalus paludicola*, *Alcedo atthis*, *Aquila clanga*, *Ardea purpurea*, *Ardeola ralloides*, *Asio flammeus*, *Aythya nyroca*, *Botaurus stellaris*, *Calandrella brachydactyla*, *Caprimulgus europaeus*, *Chlydonias hybridus*, *Ch. leucopterus*, *Ch. niger*, *Ciconia ciconia*, *C. nigra*, *Circus aeruginosus*, *C. cyaneus*, *C. pygargus*, *C. macrourus*, *Coracias garrulus*, *Crex crex*, *Cygnus cygnus*, *Egretta alba*, *E. garzetta*, *Falco columbarius*, *Falco peregrinus*, *Ficedula albicollis*, *Gallinago media*, *Gavia arctica*, *Gavia stellata*, *Gelochelidon nilotica*, *Glareola pratincta*, *Grus grus*, *Haliaeetus albicilla*, *Himantopus himantopus*, *Ixobrychus minutus*, *Lanius collurio*, *Lanius minor*, *Larus melanocephalus*, *Luscinia svecica*, *Milvus migrans*, *Nycticorax nycticorax*, *Pandion haliaetus*, *Pernis apivorus*, *Phalacrocorax carbo sinensis*, *Ph. pygmaeus*, *Philomachus pugnax*, *Phoenicopterus ruber*, *Platalea leucorodia*, *Plegadis falcinellus*, *Pluvialis apricaria*, *Podiceps auritus*, *Porzana parva*, *P. porzana*, *P. pusilla*, *Recurvirostra avosetta*, *Sterna albifrons*, *Sterna caspia*, *Sterna hirundo*, *Sterna*

Emissione 23/05/2018	<b>Studio AM. &amp; CO. Srl</b> Via dell'Elettricità, 3/d – 30175 Marghera Ve Tel. 041.5385307 Fax 041.2527420 C.F. – P.Iva 03163140274 - Reg. Imprese 03163140274 Cap. Sociale € 10.000,00 I.V.	Pag. 20 di 28



<b>STUDIO AM. &amp; CO. S.R.L.</b> <small>CONSULENZA AMBIENTALE PROGETTAZIONE IMPIANTI QUALITÀ (ISO 9001:2000 - ISO 14001) FORMAZIONE PROFESSIONALE CONSULENZA ADR IGIENE E SICUREZZA</small>	<b>Committente:</b> <b>BERGAMO</b> <b>CESARE Snc</b>	Rif.: D.Lgs n. 152/2006
		Elaborato: Esclusione V.INC.A.

*sandvicensis, Sylvia nisoria, Tadorna ferruginea, Tringa glareola.*

- b) la presenza del grande complesso di zone umide, per lo più rientranti in zone umide in cui la presenza dell'uomo è stata per secoli garanzia di conservazione delle situazioni morfologiche in essere, come lagune e valli da pesca, dove si compenetrano situazioni ambientali con aspetti di notevole valore storico, architettonico e culturale e che ospitano anch'esse una molteplice quantità di specie di cui all'Allegato 1 della Direttiva 79/409/CEE "Uccelli" e altre specie di interesse conservazionistico. La particolare gestione tradizionalmente attuata nella gran parte di questi biotopi, soprattutto quelli ricadenti nelle valli da pesca, ha notevolmente contribuito a garantire la presenza di buona parte delle specie riscontrate, sia come aree di sosta ed alimentazione che, soprattutto, per nidificazione e svernamento. E' proprio in questi biotopi, infatti, che ricadono la maggior parte delle presenze di Ciconiformi (*Ardea purpurea, Egretta alba, Egretta garzetta, Ardeola ralloides, Botaurus stellaris, Ixobrychus minutus, Nycticorax nycticorax, Plagadis falcinellus, Platalea leucorodia, Phoenicopterus ruber*), di Anseriformi (*Anas penelope, Anas acuta, Anas crecca, Anas querquedula, Anas strepera, Anas clypeata, Aythya nyroca, Aythya ferina, Aythya fuligula, Netta rufina*) e di rapaci diurni (*Aquila clanga, Haliaeetus albicilla, Pandion haliaetus, Circus aeruginosus*, ecc).
- c) la presenza di praterie salate delle barene che per la loro peculiarità sono legate alla nidificazione degli Sternidi (fra cui *Sterna albifrons, Sterna hirundo, Sterna sandvicensis*) per i quali la laguna ha importanza nazionale se non addirittura a livello di bacino mediterraneo;
- d) la presenza di piane emerse dalle maree che nelle stagione invernale

Emissione 23/05/2018 Rev. n. 00	<b>Studio AM. &amp; CO. Srl</b> Via dell'Elettricità, 3/d – 30175 Marghera Ve Tel. 041.5385307 Fax 041.2527420 C.F. – P.Iva 03163140274 - Reg. Imprese 03163140274 Cap. Sociale € 10.000,00 I.V.	Pag. 21 di 28

<b>STUDIO AM. &amp; CO. S.R.L.</b> <small>CONSULENZA AMBIENTALE  PROGETTAZIONE IMPIANTI  QUALITÀ (ISO 9001:2000 - ISO 14001)  FORMAZIONE PROFESSIONALE  CONSULENZA ADR  IGIENE E SICUREZZA</small>	Committente: <b>BERGAMO  CESARE Snc</b>	Rif.: D.Lgs n. 152/2006
		Elaborato: Esclusione V.INC.A.

costituiscono una importantissima zona di alimentazione.

- e) la presenza di ben 6 garzaie (Garzaia di Ca' Bianca, Garzaia di Valle Figheri, Garzaia della Cassa di Colmata D-E, Garzaia di Valle Dogà, Garzaia di Valle Dragojesolo e Garzaia di Valle Cavallino) fondamentali per la conservazione degli Ardeidi coloniali.

Emissione 23/05/2018 Rev. n. 00	<b>Studio AM. &amp; CO. Srl</b> Via dell'Elettricità, 3/d – 30175 Marghera Ve Tel. 041.5385307 Fax 041.2527420 C.F. – P.Iva 03163140274 - Reg. Imprese 03163140274 Cap. Sociale € 10.000,00 I.V.	Pag. 22 di 28

<b>STUDIO AM. &amp; CO. S.R.L.</b> <small>CONSULENZA AMBIENTALE PROGETTAZIONE IMPIANTI QUALITÀ (ISO 9001:2000 - ISO 14001) FORMAZIONE PROFESSIONALE CONSULENZA ADR IGIENE E SICUREZZA</small>	Committente: <b>BERGAMO CESARE Snc</b>	Rif.: D.Lgs n. 152/2006
		Elaborato: Esclusione V.INC.A.

## 6. ILLUSTRAZIONE DEI MOTIVI CHE HANNO CONDOTTO A CONSIDERARE LA NON SIGNIFICATIVITÀ DEGLI EFFETTI SUL SITO NATURA 2000

A giudizio del tecnico estensore del presente documento, l'intervento proposto dalla ditta BERGAMO CESARE di Bergamo Sauro & C. Snc potenzialmente non avrà effettivi negativi diretti o indiretti sui Siti della Rete Natura 2000 IT3250023 "Lido di Venezia – biotopi litoranei" e IT3250046 "Laguna di Venezia" in quanto:

- 1) non prevede l'introduzione di nuove specie alloctone;
- 2) interessa un lotto di terreno molto distante dal Sito Rete Natura 2000 IT3250023;
- 3) si inserisce all'interno di un'area che il Comune di Venezia ha destinato ad attività produttive dunque un'area a bassa sensibilità ambientale;
- 4) prevede interventi edilizi che migliorano la situazione attualmente riscontrabile nell'area in analisi;
- 5) Il lotto in questione è già stato utilizzato da oltre dieci anni per lo svolgimento dell'attività di recupero rifiuti non pericolosi da parte della ditta proponente; la riattivazione dell'attività prevede una riduzione della superficie impiantistica rispetto a quanto precedentemente autorizzato in regime di comunicazione dalla Città Metropolitana di Venezia;
- 6) La riattivazione dell'impianto di recupero rifiuti viene richiesta con potenzialità impiantistiche molto inferiori rispetto a quanto esercito nel quindicennio precedente (1998 – 2013)
- 7) All'interno dell'area produttiva sono presenti altre attività antropiche oltre a quella della ditta BERGAMO CESARE di Bergamo Sauro & C. Snc;
- 8) non avrà un'influenza diretta o indiretta sugli habitat e habitat di specie dei Siti della Rete Natura 2000 IT3250023 "Lido di Venezia – biotopi litoranei" e IT3250046 "Laguna di Venezia";

Emissione 23/05/2018	<b>Studio AM. &amp; CO. Srl</b> Via dell'Elettricità, 3/d – 30175 Marghera Ve Tel. 041.5385307 Fax 041.2527420 C.F. – P.Iva 03163140274 - Reg. Imprese 03163140274 Cap. Sociale € 10.000,00 I.V.	Pag. 23 di 28

<b>STUDIO AM. &amp; CO. S.R.L.</b> <small>CONSULENZA AMBIENTALE PROGETTAZIONE IMPIANTI QUALITÀ (ISO 9001:2000 - ISO 14001) FORMAZIONE PROFESSIONALE CONSULENZA ADR IGIENE E SICUREZZA</small>	Committente: <b>BERGAMO CESARE Snc</b>	Rif.: D.Lgs n. 152/2006
		Elaborato: Esclusione V.INC.A.

- 9) Non interviene sulle caratteristiche di Vulnerabilità dei Siti della Rete Natura 2000 IT3250023 “Lido di Venezia – biotopi litoranei” e IT3250046 “Laguna di Venezia”;
- 10) Produce emissioni in atmosfera e scarichi idrici conformi ai limiti di legge previsti e sono state previste opere di mitigazione atte a limitare la produzione di tali emissioni.
- 11) Non influenza le rotte degli uccelli migratori;
- 12) Non interagisce negativamente con le specie floristiche e faunistiche presenti all’interno degli areali dei Siti della Rete Natura 2000 IT3250023 “Lido di Venezia – biotopi litoranei” e IT3250046 “Laguna di Venezia”;
- 13) L’importanza del sito IT3250046 è da ricondurre alla presenza di una zona di eccezionale importanza per lo svernamento e la migrazione dell’avifauna legata alle zone umide, in particolare ardeidi, anatidi, limicoli; è inoltre un importante sito di nidificazione per numerose specie di uccelli tra i quali si segnalano sternidi e caradri formi; sono inoltre presenti tipi e sintipi endemici, nonché specie animali e vegetali rare e minacciate sia a livello regionale che nazionale. L’attività proposta dalla Ditta BERGAMO CESARE Snc non potrà avere influenza negativa su tale area in quanto non si ravvede alcun effetto diretto o indiretto. Quanto detto è avvalorato dal fatto che emissioni di effluenti liquidi pur scaricando in tale area sono conformi ai limiti normativi di scarico;
- 14) L’edificazione dell’area avrà una fase di cantiere di durata temporale molto ridotta;

Emissione 23/05/2018 Rev. n. 00	<b>Studio AM. &amp; CO. Srl</b> Via dell'Elettricità, 3/d – 30175 Marghera Ve Tel. 041.5385307 Fax 041.2527420 C.F. – P.Iva 03163140274 - Reg. Imprese 03163140274 Cap. Sociale € 10.000,00 I.V.	Pag. 24 di 28

<b>STUDIO AM. &amp; CO. S.R.L.</b> <small>CONSULENZA AMBIENTALE PROGETTAZIONE IMPIANTI QUALITÀ (ISO 9001:2000 - ISO 14001) FORMAZIONE PROFESSIONALE CONSULENZA ADR IGIENE E SICUREZZA</small>	Committente: <b>BERGAMO CESARE Snc</b>	Rif.: D.Lgs n. 152/2006
		Elaborato: Esclusione V.INC.A.

## 7. VALUTAZIONE FATTORI ALLEGATO B ALLA D.G.R.V. N. 2299/2014

Vengono nel seguito analizzati i fattori previsti dall'Allegato B alla D.G.R.V. n. 2299 del 09 dicembre 2014 compatibili con l'intervento in valutazione.

Codice	Descrizione	ANALISI
E01	Aree urbane, insediamenti umani	<p>L'intervento proposto dalla ditta BERGAMO CESARE Snc di Bergamo Sauro &amp; C. è circoscritto all'area in disponibilità alla ditta pertanto non avrà effetti all'esterno del perimetro. L'area è inserita all'interno di un contesto urbanistico di tipo produttivo in fase di riqualificazione e prevede interventi migliorativi rispetto alla situazione stato di fatto.</p> <p>Nessun effetto negativo riconducibile a tale fattore</p>
E01.01	Urbanizzazione continua	
E02	Aree industriali e commerciali	
E02.01	Fabbriche	
E02.02	Magazzini di stoccaggio	
E02.03	Altre aree commerciali o industriali (inclusi centri commerciali)	

Emissione 23/05/2018 Rev. n. 00	<b>Studio AM. &amp; CO. Srl</b> Via dell'Elettricità, 3/d – 30175 Marghera Ve Tel. 041.5385307 Fax 041.2527420 C.F. – P.Iva 03163140274 - Reg. Imprese 03163140274 Cap. Sociale € 10.000,00 I.V.	Pag. 25 di 28

<b>STUDIO AM. &amp; CO. S.R.L.</b> <small>CONSULENZA AMBIENTALE PROGETTAZIONE IMPIANTI QUALITÀ (ISO 9001:2000 - ISO 14001) FORMAZIONE PROFESSIONALE CONSULENZA ADR IGIENE E SICUREZZA</small>	Committente: <b>BERGAMO CESARE Snc</b>	Rif.: D.Lgs n. 152/2006
		Elaborato: Esclusione V.INC.A.

Codice	Descrizione	ANALISI
E04	Inserimento paesaggistico di architetture, manufatti, strutture ed edifici	<p>L'intervento proposto dalla ditta BERGAMO CESARE Snc di Bergamo Sauro &amp; C. è circoscritto all'area in disponibilità alla ditta pertanto non avrà effetti all'esterno del perimetro. L'area è inserita all'interno di un contesto urbanistico di tipo produttivo in fase di riqualificazione e prevede interventi migliorativi rispetto alla situazione stato di fatto.</p> <p>Nessun effetto negativo riconducibile a tale fattore</p>
E05	Aree per lo stoccaggio di materiali, merci, prodotti	

Emissione 23/05/2018 Rev. n. 00	<b>Studio AM. &amp; CO. Srl</b> Via dell'Elettricità, 3/d – 30175 Marghera Ve Tel. 041.5385307 Fax 041.2527420 C.F. – P.Iva 03163140274 - Reg. Imprese 03163140274 Cap. Sociale € 10.000,00 I.V.	Pag. 26 di 28



<b>STUDIO AM. &amp; CO. S.R.L.</b> <small>CONSULENZA AMBIENTALE PROGETTAZIONE IMPIANTI QUALITÀ (ISO 9001:2000 - ISO 14001) FORMAZIONE PROFESSIONALE CONSULENZA ADR IGIENE E SICUREZZA</small>	Committente: <b>BERGAMO CESARE Snc</b>	Rif.: D.Lgs n. 152/2006
		Elaborato: Esclusione V.INC.A.

## 8. CONSULTAZIONE CON GLI ORGANI E GLI ENTI COMPETENTI IN MERITO AL SITO – FONTI E RISULTATI DELLA CONSULTAZIONE

Viene nel seguito riportato lo schema di sintesi delle informazioni rilevate e delle determinazioni riportate ai capitoli precedenti:

Dati identificativi del piano, progetto o intervento			
Titolo	BERGAMO CESARE Snc di Bergamo Sauro & C. – Domanda di AUA		
Proponente	BERGAMO CESARE Snc di Bergamo Sauro & C		
Autorità procedente	Città Metropolitana di Venezia		
Autorità competente all’approvazione	Città Metropolitana di Venezia		
Professionisti incaricati dello studio	Dott. David Massaro		
Comuni interessati	Comune di Venezia		
Indicazioni di altri Piani, progetti o interventi che possano dare effetti congiunti	nessuno		
Valutazione della Significatività degli effetti			
Esito dello studio di selezione preliminare e sintesi della valutazione circa gli effetti negativi sul sito o sulla regione biogeografica	Lo Studio di Selezione ha portato il tecnico estensore del presente documento ad affermare che la riattivazione dell’attività di recupero rifiuti proposta non prevede vengano generati effetti negativi sui Siti Natura 2000 oggetto di indagine		
Consultazione con gli Organi ed Enti competenti, soggetti interessati e risultati della consultazione	Considerate la semplicità e a chiarezza degli interventi non si è ritenuto necessario consultare gli Enti		
Dati raccolti per l’elaborazione - bibliografia			
Fonte dei dati	Livello di completezza delle informazioni	Responsabili della verifica	Luogo dove possono essere reperiti e visionati i dati utilizzati
Formulari Rete Natura 2000	Soddisfacente	David Massaro	Presso Studio AM. & CO. Srl Via dell’elettricità n. 3/d Marghera - Venezia
Atlante della laguna di Venezia			

Emissione 23/05/2018 Rev. n. 00	<b>Studio AM. &amp; CO. Srl</b> Via dell'Elettricità, 3/d – 30175 Marghera Ve Tel. 041.5385307 Fax 041.2527420 C.F. – P.Iva 03163140274 - Reg. Imprese 03163140274 Cap. Sociale € 10.000,00 I.V.	
	Pag. 27 di 28	

<b>STUDIO AM. &amp; CO. S.R.L.</b> <small>CONSULENZA AMBIENTALE  PROGETTAZIONE IMPIANTI  QUALITÀ (ISO 9001:2000 - ISO 14001)  FORMAZIONE PROFESSIONALE  CONSULENZA ADR  IGIENE E SICUREZZA</small>	Committente: <b>BERGAMO  CESARE Snc</b>	Rif.: D.Lgs n. 152/2006
		Elaborato: Esclusione V.INC.A.

## DICHIARAZIONE FIRMATA

Per quanto riportato ai capitoli precedenti, è possibile stabilire con ragionevole certezza scientifica, l'assenza di effetti significativi negativi sui Siti della Rete Natura 2000 in indagine dovuti alla realizzazione del progetto proposto dalla ditta BERGAMO CESARE Snc di Bergamo Sauro & C.

Il tecnico



Emissione 23/05/2018 Rev. n. 00	<b>Studio AM. &amp; CO. Srl</b> Via dell'Elettricità, 3/d – 30175 Marghera Ve Tel. 041.5385307 Fax 041.2527420 C.F. – P.Iva 03163140274 - Reg. Imprese 03163140274 Cap. Sociale € 10.000,00 I.V.	Pag. 28 di 28