

SEZIONE A-A - scala 1:50

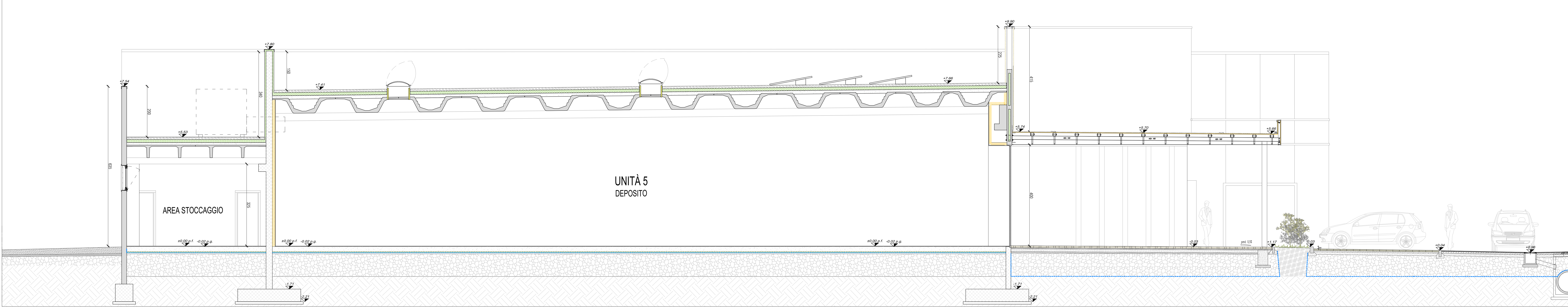

SEZIONE B-B - scala 1:50

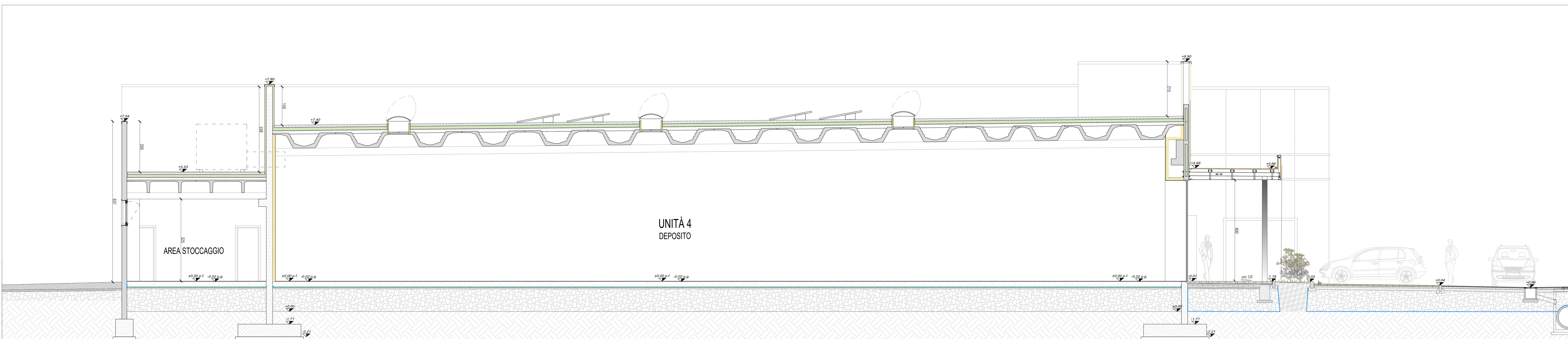

SEZIONE C-C - scala 1:50

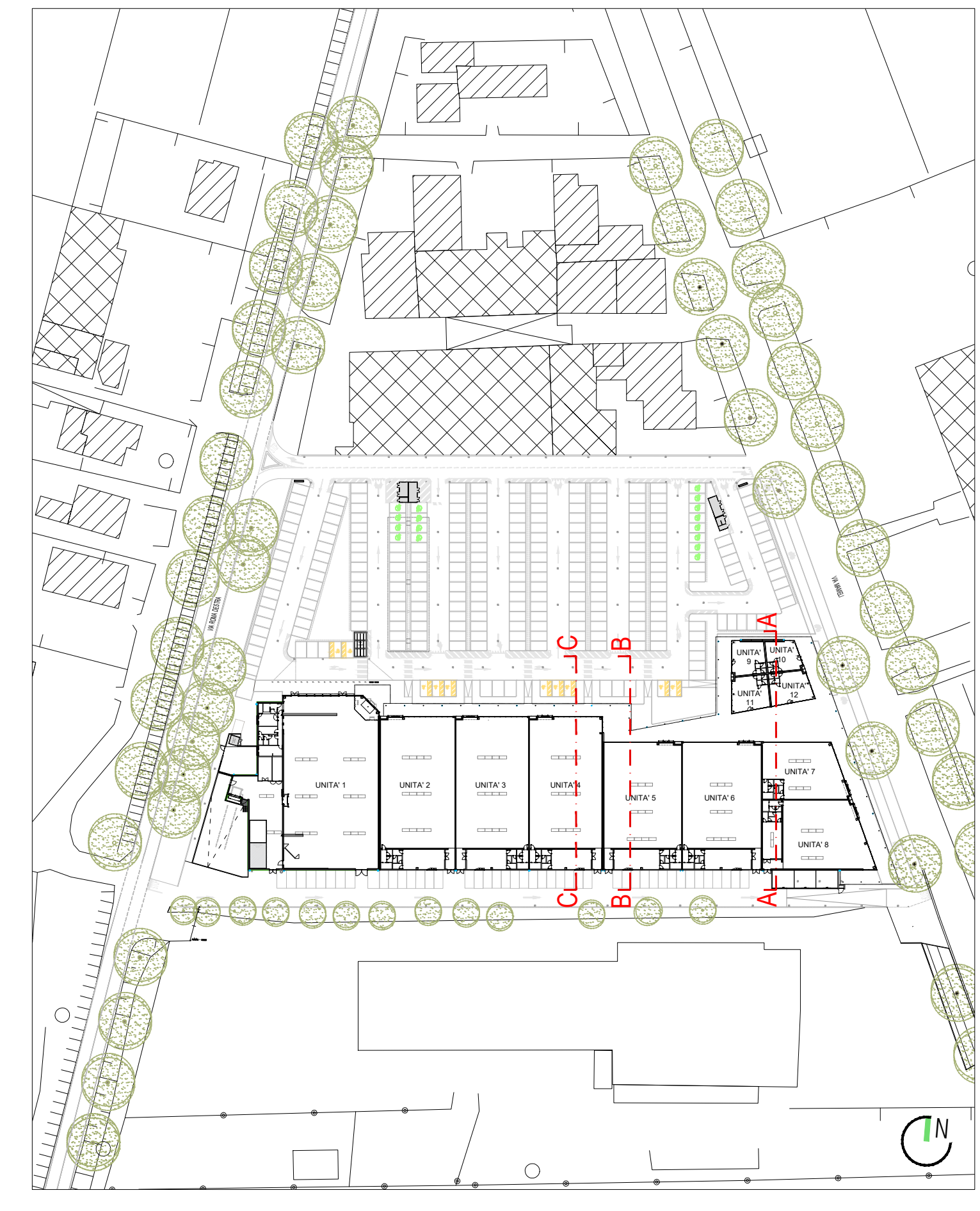

CITTÀ METROPOLITANA DI VENEZIA
COMUNE DI JESOLO
 P.U.A. "Ex Cattel - Capannine" - Ambito 2 - Ex Capannine
 RICHIESTA VERIFICA DI ASSOGGETTABILITÀ VIA
 VARIANTE AL P.d.C. n.T/6013/2020 PER LA REALIZZAZIONE PARCO COMMERCIALE

Foglio 66 Mappali 94-317-438-446-447-450-451-452-453-454

COMITANTE: NOMBESI CAPITAL SRL
 Via Tullio Fierantoni, 12
 37131 VERONA (VR)
 P.IVA 029999377

ALTA SRL
 Via Carlo G. Rossini, 18
 39100 BOLZANO (BZ)
 P.IVA 0298070076

STATO DI FATTO
 come da P.d.C. 1/6013/2020 e S.C.A. n. 4503 prot. 6E/2020/0032609
 SEZIONI A-A B-B C-C

SCALE: 1:50

PROIECO
 PROIECO engineering s.r.l.
 San Donà di Piave (VE) - 36027, Via C. Battisti, 36 - tel. +39 0423 54580 - fax +39 0423 54520
 www.proieco.com - mail: info@proieco.com - mail: P.C. info@proieco.com - P.I. 0292496020

PROGETTAZIONE: arch. Valter Garzonio
 ESTESORE/COORDINATORE STUDIO PRESENTAZIONE/AMBITALE: arch. Giacomo Roberto Devario