

DATI TECNICI	
<b>DATI DI PROGETTO</b>	
AREA D'INTERVENTO	mq 12300,00
SUPERFICIE IMPIANTO DI COMPOSTAGGIO	mq 7300,00
SUPERFICIE PER LA FITTODEPURAZIONE	mq 800,00
QUANTITATIVO ANNUO COMPLESSIVO	t/a 7000,00
<b>IMPIANTI ESISTENTI</b>	
QUANTITATIVO ANNUO COMPLESSIVO	t/a 999,00
AUT. n°412 DEL REGISTRO PROVINCIALE	
QUANTITATIVO ANNUO COMPLESSIVO	t/a 999,00
AUT. n°424 DEL REGISTRO PROVINCIALE	
QUANTITATIVO ANNUO COMPLESSIVO	t/a 999,00
AUT. n°267 DEL REGISTRO PROVINCIALE	
QUANTITATIVO ANNUO COMPLESSIVO	t/a 999,00

## COMUNE DI MARTELLAGO CITTÀ METROPOLITANA DI VENEZIA

PROGETTO PER ATTIVITÀ DI RECUPERO, MEDIANTE COMPOSTAGGIO AEROBICO  
DI RIFIUTI A MATRICE VEGETALE IN PROCEDURA ORDINARIA

PROPRIETÀ	COMITENTE
PELLUZZON RINO PELLUZZON GIAMPAOLO PELLUZZON GIANLUCA PELLUZZON PIERANTONIO	Soc. PELLUZZON AGRISERVICE s.n.c. via Bosisi n°10 30030 - Martellago (Ve) P.I. 03002630279

PROGETTISTI
Geom. Matteo Compagnaro Via Fragani, 43, 30030 Martellago (Ve)
Dr. Biol. Francesco Codolo Via Lamomero 12, 30173 Mestre (Ve)
Arch. Dionesio Mollo P.zza A. Rizzi 51-1, 30027 S. Donà di Piave (Ve)

UBICAZIONE:	DATA	SCALA
via Bosisi, Comune di Martellago N.C.T. - foglio 2 - Mappe 58 - 188 - 102 - 380 - 318 - 319 - 691	Giugno 2017	Varie

TAVOLA	ESTRATTI VARI PER INQUADRAMENTO
<b>2</b>	AREA D'INTERVENTO

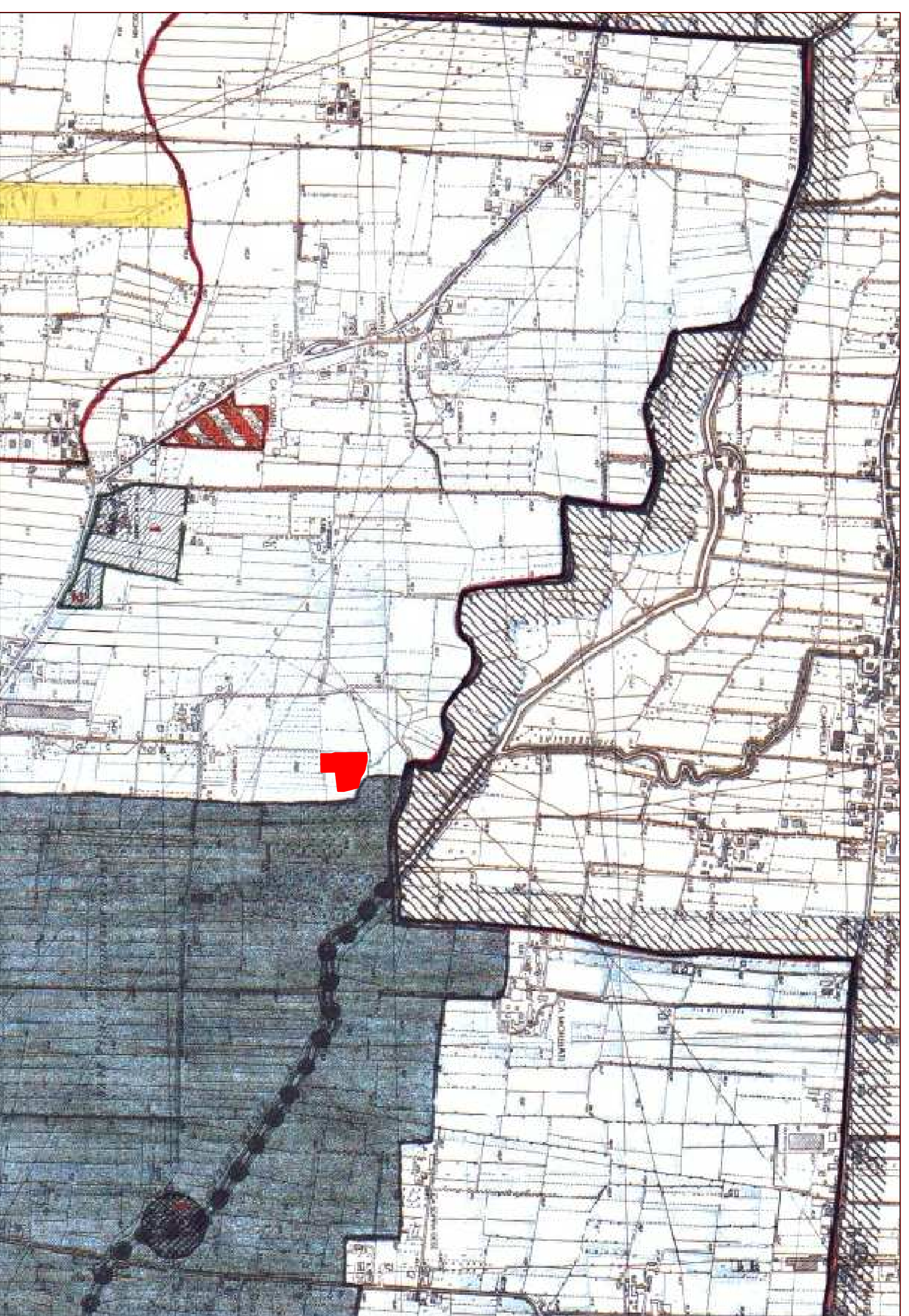

ESTRATTO P.A.L.A.V. Scala 1:10000

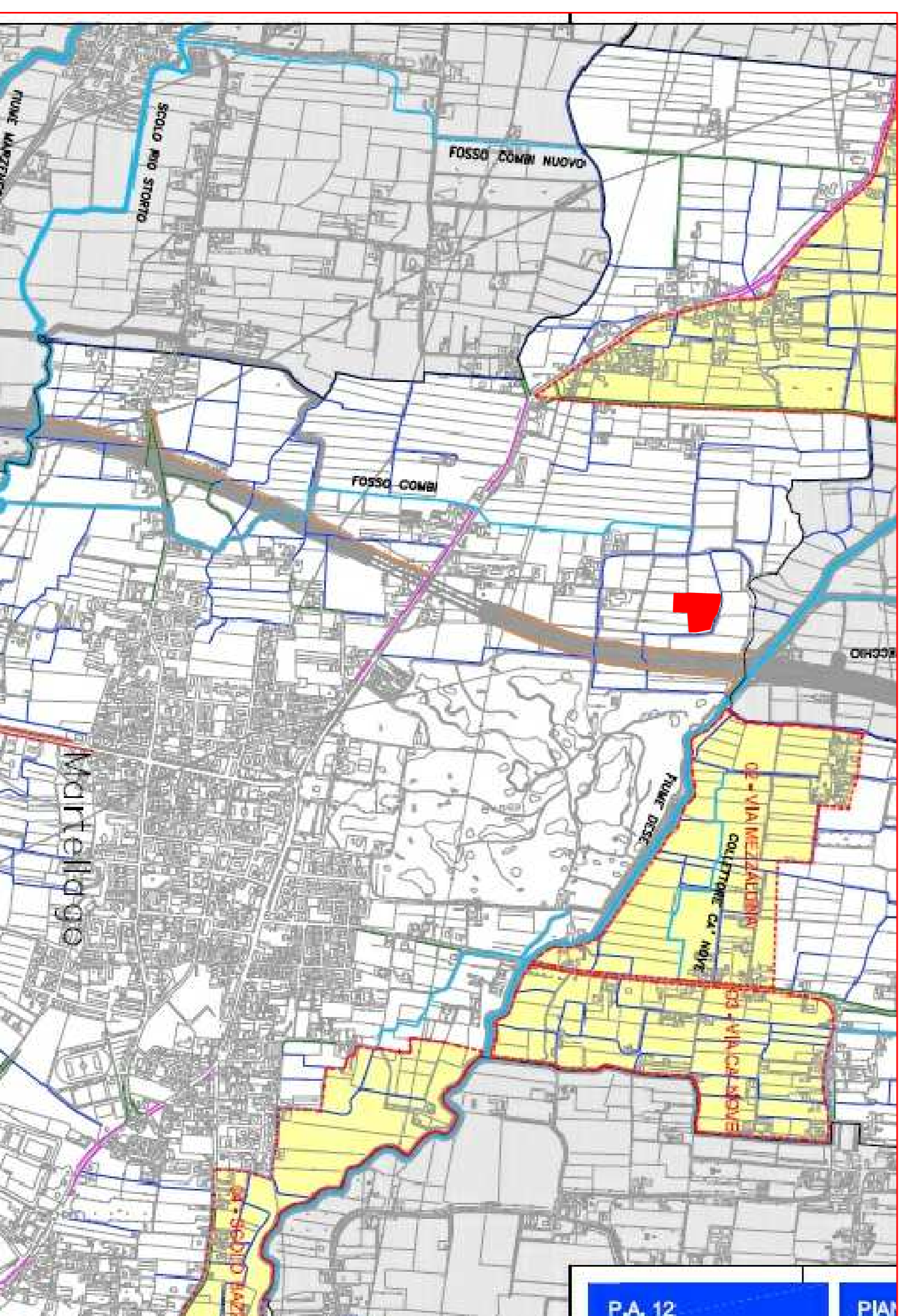

ESTRATTO CARTA DELLE CRITICITÀ - PIANO DELLE ACQUE Scala 1:10000



VISTA AEREA  
Fattore di scala non utilizzabile

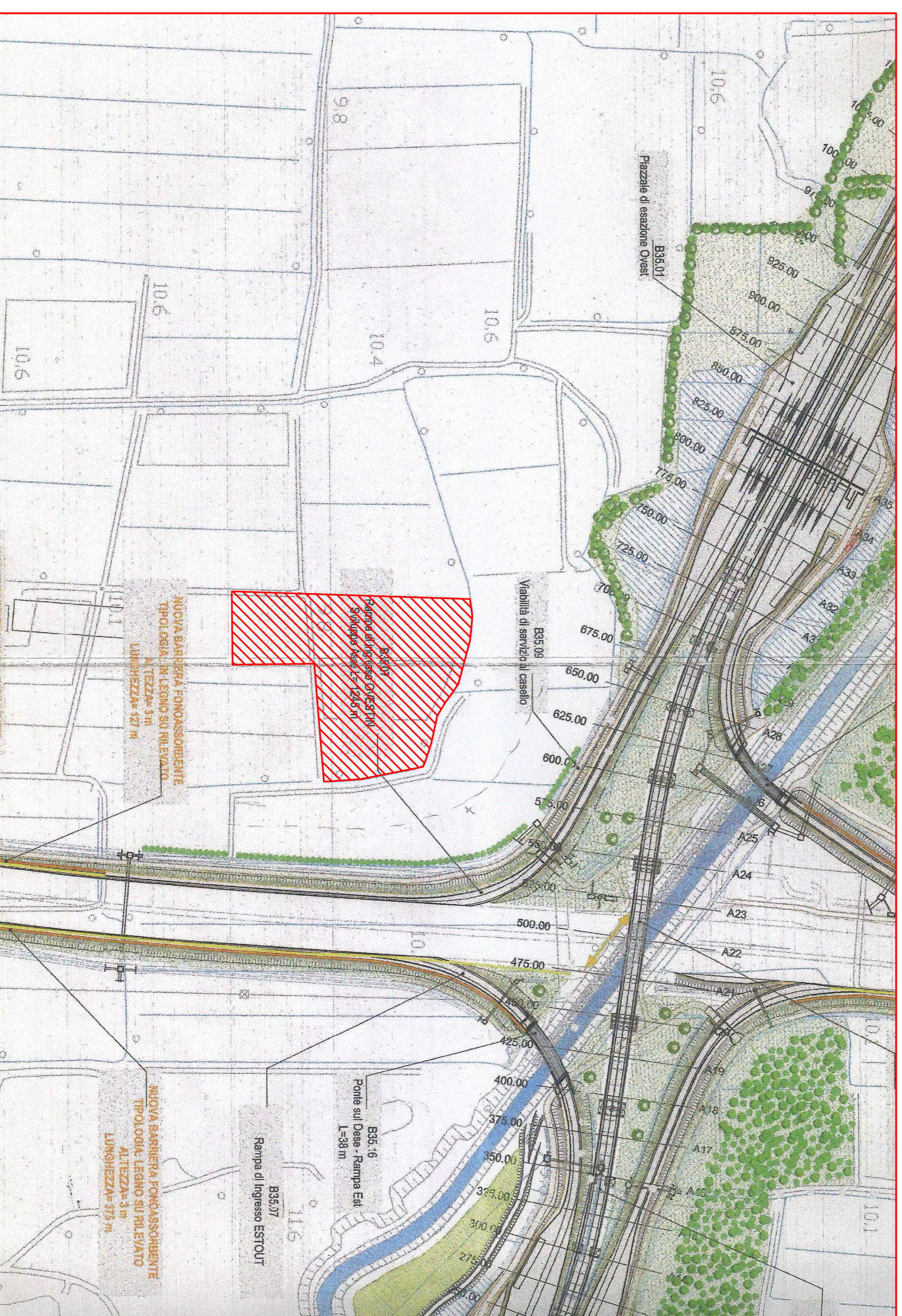

ESTRATTO INFRASTRUTTURE SOVRACOMUNALI Scala 1:2000