

- LEGENDA** tav.13.1
- esistente □ di progetto
  - Limite amministrativo comunale
  - ZONE RESIDENZIALI**
    - Z.T.O. tipo A - centro storico
    - Z.T.O. tipo B1 - zona di completamento
    - Z.T.O. tipo B2 - zona di completamento
    - Z.T.O. tipo C1 - zona di espansione
    - Z.T.O. tipo C2 - zona di espansione
    - Z.T.O. tipo C3 - zona di espansione
    - Zona P.E.E.P. - Piano Edilizia Economica Popolare
  - ZONE ATTIVITA' PRODUTTIVE D**
    - Zona D - per attività produttive
    - ▲ Attività produttive da trasferire
    - Attività produttive L.R. 11/87
  - ZONE AGRICOLE E**
    - E2 - agricola normale
    - E3 - agricola mista
    - E4 - nuclei rurali
    - E5 - agricola ambientale
  - ZONE ATTREZZATURE COLLETTIVE E**
    - Fa - area per l'istruzione
    - Fb - area per attrezzature di interesse comune
    - Fc - verde attrezzato a parco, gioco e sport
    - Fd - aree per parcheggi
    - Fp - aree private ad attrezzature collettive
  - STRUMENTI URBANISTICI ATTUATIVI S.U.A.**
    - P.P. Piano Particolareggiato
    - P.E.E.P. Piano Edilizia Economica Popolare
    - P.I.P. Piano Innesi Produttivi di iniziativa pubblica
    - P.D.L. Piano Innesi Produttivi di iniziativa privata
    - P.R.pu Piano Recupero iniziativa pubblica
    - P.R.pri Piano Recupero iniziativa privata
    - PL Piano di Lottizzazione vigente
    - PL Piano di Lottizzazione di progetto
  - VINCOLI E ZONE TUTELA**
    - Vincolo ambientale - paesaggistico L.1497/39
    - Vincolo idrogeologico L.R. 61/85 art.27
    - Fasce di rispetto stradale D.L. 285/92 D.P.R.147/93
    - Vincolo di rispetto cimiteriale
    - Edifici con vincolo L.1089/39
    - Edifici rurali L.R. 24/85 art.10
    - Verde privato vincolato
    - Vincolo elettrodotti - L.R. 27/93 - D.G.R.V. 1526/2000
    - Coni visuali significativi
  - VIABILITA'**
    - Viabilità esistente
    - Viabilità di progetto o da sistemare
    - Percorsi pedonali
    - Stazioni di servizio e rifornimento

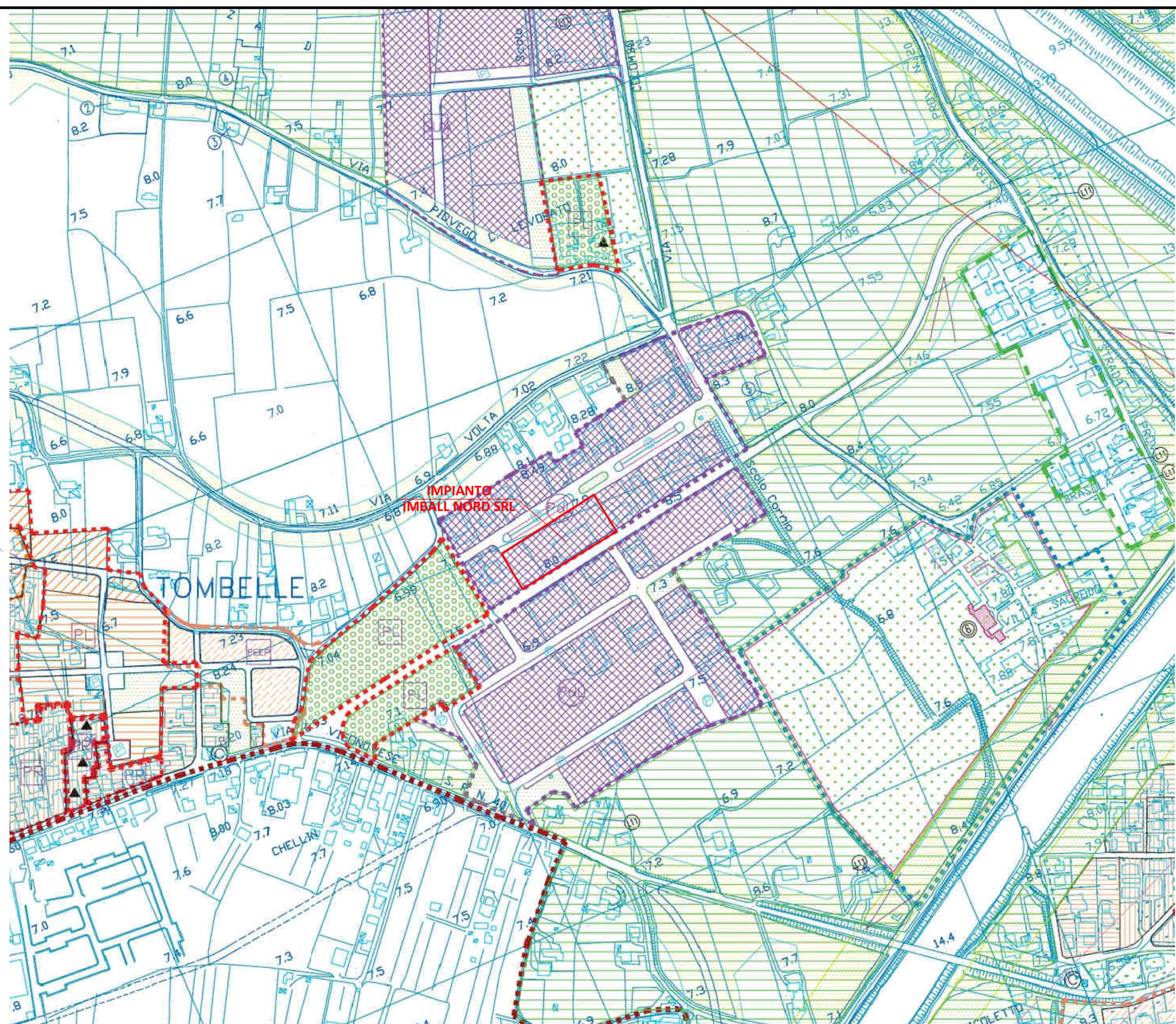

ESTRATTO DI P.R.G. DEL COMUNE DI VIGONOVO  
SCALA 1 : 5.000

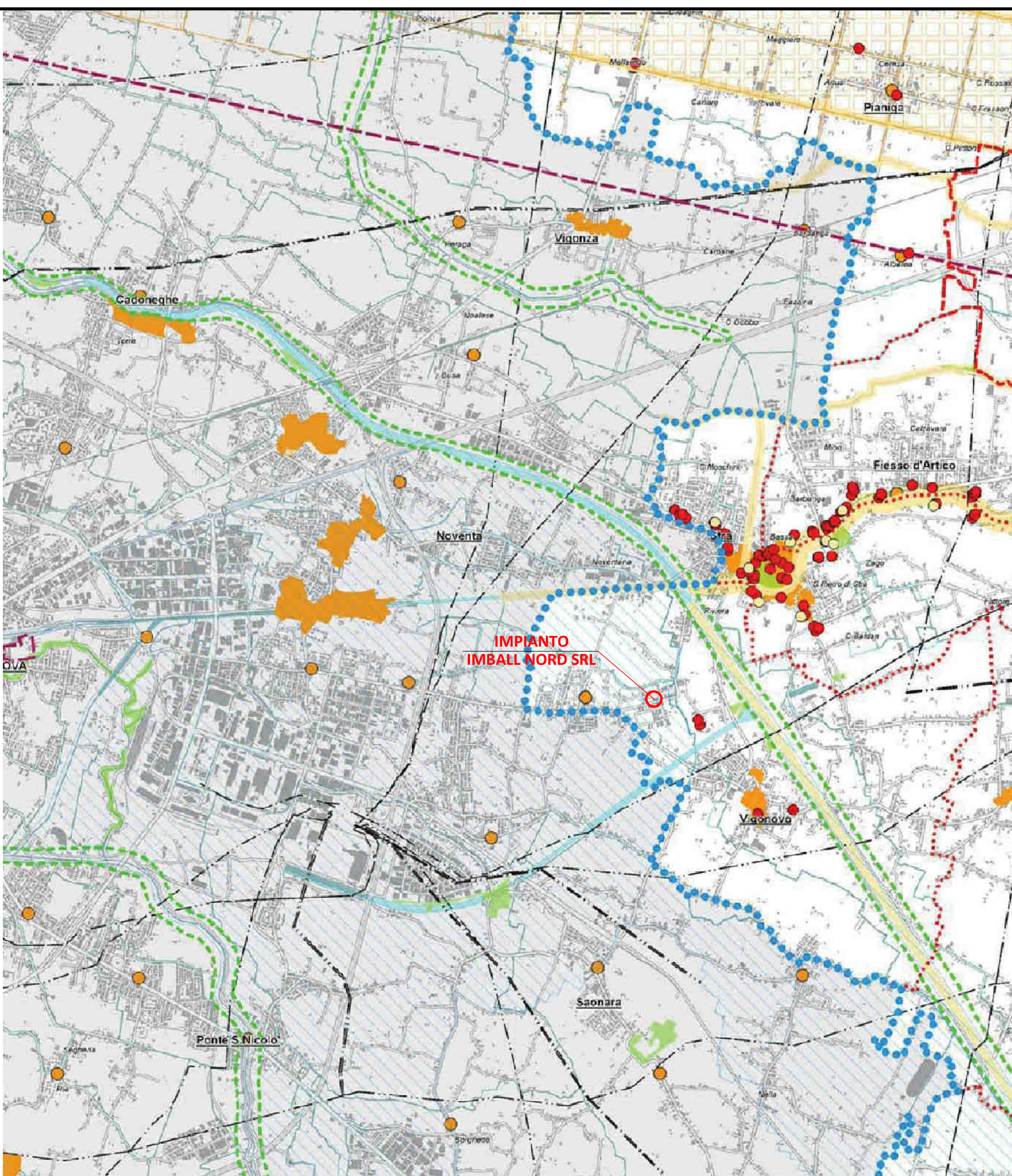

ESTRATTO DI P.T.C.P. - CARTA DEI VINCOLI  
SCALA 1 : 50.000

- LEGENDA**
- Confine del PTCP
  - Confine comunale
  - Aree soggette a tutela**
    - Vincolo paesaggistico D.Lgs 42/2004
    - Vincolo paesaggistico D.Lgs 42/2004 - Corsi d'acqua
    - Vincolo paesaggistico D.Lgs 42/2004 - Zone boscate
    - Vincolo archeologico D.Lgs 42/2004
    - Vincolo archeologico D.Lgs 42/2004
    - Vincolo monumentale D.Lgs 42/2004
    - Vincolo monumentale D.Lgs 42/2004
    - Vincolo idrogeologico-forestale R.D.L. 30.12.1923, n.3267
    - Area protetta di interesse locale (L.R. 40/84 art.27)
  - Rete Natura 2000**
    - Sito di importanza comunitaria
    - Zona di protezione speciale
  - Planificazione di livello superiore**
    - Perimetro Ambito Autorità Portuale di Venezia - art.55
    - Specchi acqueo Demanio Marittimo Portuale
    - Ambito di parco o per l'istituzione di parco naturale ed archeologico ed a tutela paesaggistica e ambiente naturalistica di livello regionale
    - Piano di Area o di Settore vigente o adottato
    - Zona umida
    - Centro Storico (PTRC)
    - Centro Storico (PTRC)
    - Agro-centuriato
    - Agro-centuriato
    - Strade romana
    - Sito di interesse nazionale di Venezia Porto Marghera
    - Area a rischio idraulico e idrogeologico in riferimento al P.A.I.
  - Altri elementi**
    - Idrografia
    - Aeroporto
    - Elettrodotto



**IMBALL NORD S.r.l.**  
Via dell'Industria 19 - Zona Art.  
35030 TOMBELLE (Vigonovo) (VE)  
Tel. 049 850065 - Fax 049 8501455  
C.F. 03780280357  
Sede Leg. - Via F. C. Valotti, 10 - 35124 Padova

---

Comune di Vigonovo Provincia di Venezia (VE)

committente: **IMBALL NORD SRL**

designazione dell'opera: **VERIFICA DI ASSOGGETTABILITA'**  
ai sensi dell'art.20 del D.Lgs. 152/06 e s.m.i.  
*(Modifica di un impianto di trattamento rifiuti speciali non pericolosi abilitato all'esercizio in procedura semplificata)*

Nome elaborato: \_\_\_\_\_ Tavola: **1**

ESTRATTI:  
MAPPA CATASTALE, PRG, CTR, ORTOFOTO,  
PTCP - CARTA DEI VINCOLI

Data: [01] [09] [16] Scala: 1: 2000 | 1: 5000 | 1: 50000  
Disegnatore: Stefano Rampazzo Approvato da: Stefano Zamborlini

REV.	DATA	DESCRIZIONE
5		
4		
3		
2		
1		

COORDINAMENTO ALLA PROGETTAZIONE

**ecotest** 35030 Rubano (PD) - via Borromeo 18  
Tel. 049/630605 - Fax 049/8974524  
www.ecotest.it - info@ecotest.it

Geom. Stefano Zamborlini  
Via Ariosto, 16 - 35030 Selvazzano Dentro (PD)  
Tel. 049 - 630605 - Fax 049 - 8974524  
E-mail: zamborlini@ecotest.it

N.B. o termini di legge ci riserviamo la proprietà di questo disegno con divieto di riprodurlo o di renderlo comunque noto a terzi o a ditte concorrenti senza autorizzazione scritta dello studio Ecotest s.r.l.

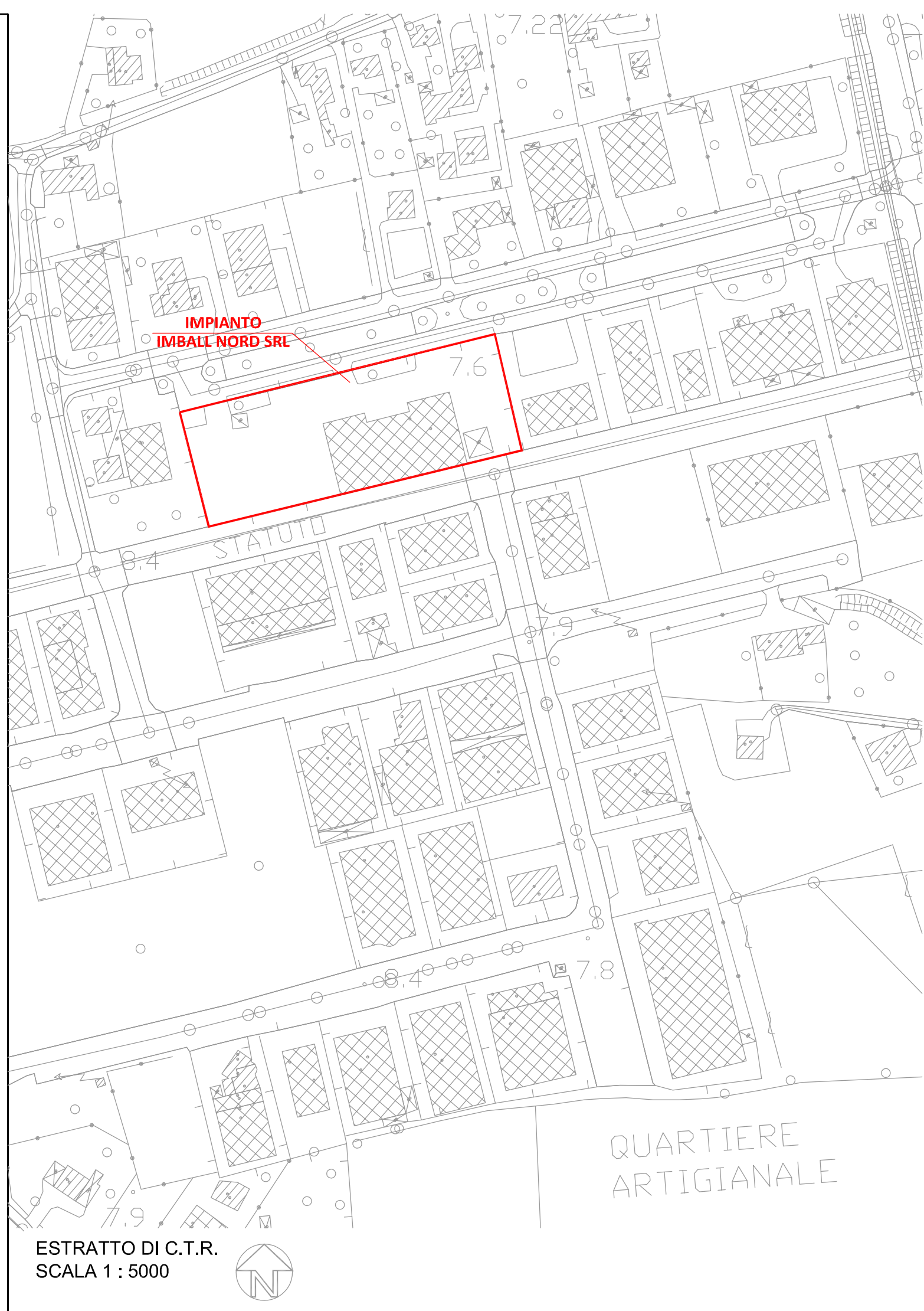

ESTRATTO DI C.T.R.  
SCALA 1 : 5000

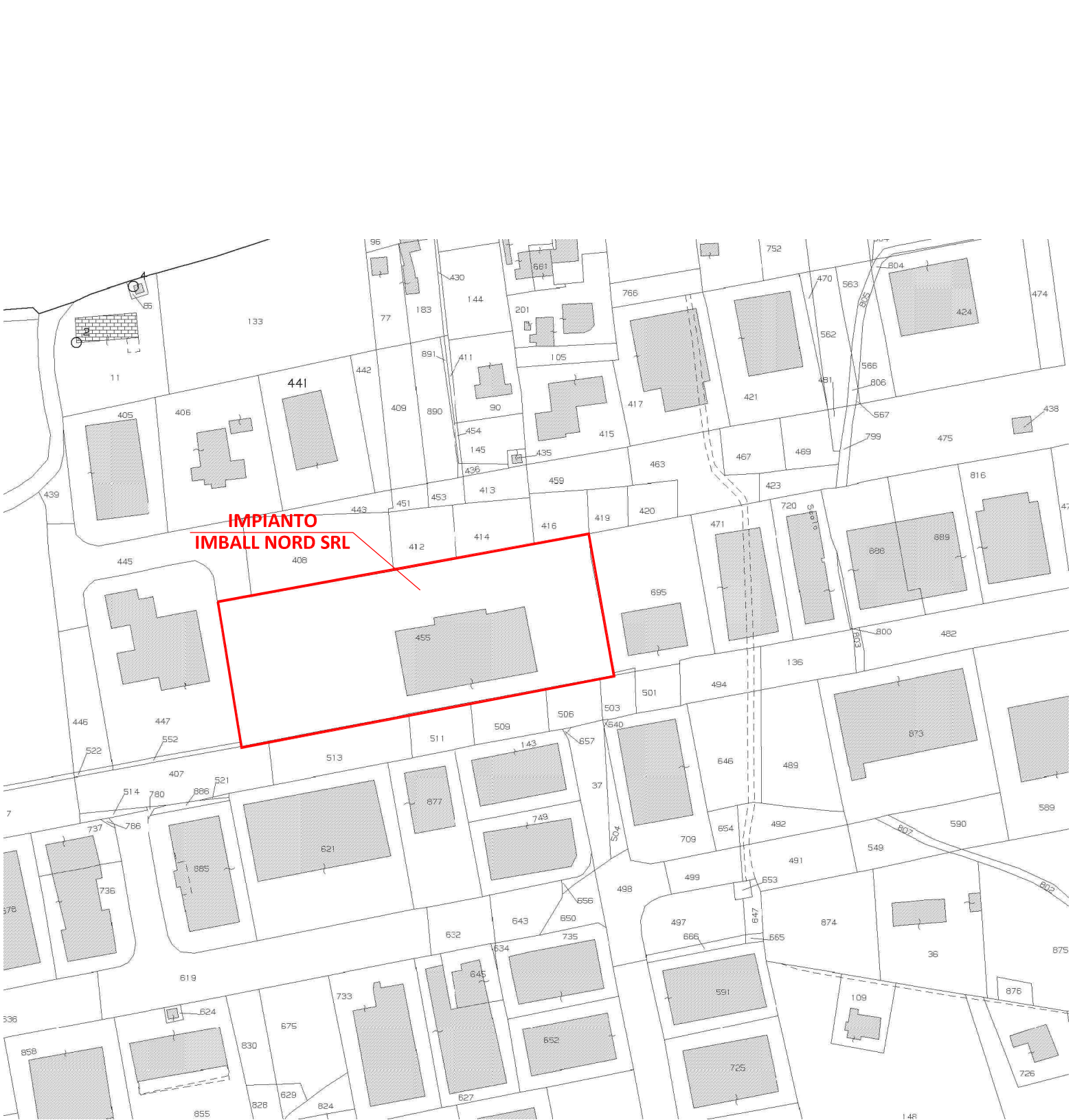

ESTRATTO DI MAPPA COMUNE DI VIGONOVO  
foglio n. 3 - mapp.le n. 455  
SCALA 1 : 2.000



ORTOFOTO