



REGIONE DEL
VENETO



PROVINCIA DI
VENEZIA



COMUNE DI
CAMPAGNA LUPIA

VALUTAZIONE DI IMPATTO AMBIENTALE
E CONTESTUALE APPROVAZIONE DEL PROGETTO DI
“NUOVO IMPIANTO DI TRATTAMENTO E RECUPERO
DI RIFIUTI SPECIALI E AUTODEMOLIZIONE”

da insediare in
Comune di Campagna Lupia

Procedura di Valutazione di Impatto Ambientale ai sensi dell'art. 23 del D.lgs. n. 152/2006 e s.m.i.

ELABORATO	A11	DESCRIZIONE ELABORATO	DATA	Febbraio 2014
	DOCUMENTAZIONE FOTOGRAFICA E RENDER			
PROPONENTE:				
MANIERO LUIGI SRL <i>Commercio Rottami & Servizi Ecologici</i> Via Volta, 5 - 30030 Fossò (VE) – Loc. Sandon Tel. & Fax: 041 466890 C.F. e P.IVA: 04207180276 - REA: VE - 375102 manieroluigisrl@pec.it			TIMBRO e FIRMA	
STUDIO INCARICATO:				
<div style="border: 1px solid black; padding: 10px;"> <p style="text-align: center; color: red; font-weight: bold;">STUDIO TECNICO ASSOCIATO</p> <p style="text-align: center; color: red; font-size: 2em; font-weight: bold;">- SICUR PROJECT -</p> <hr style="border: 1px solid red;"/> <p style="text-align: center; font-weight: bold;">Arch. Bozzato Debora - Geom. Moressa Omar</p> <p style="text-align: center;">Via Marzabotto n° 53, 30010 – Campagna Lupia (VE) Tel. – fax 041.5185513 - e-mail: sicur_project@libero.it</p> </div>				
Arch. Bozzato Debora			Geom. Moressa Omar	
_____			_____	

STUDIO TECNICO ASSOCIATO

- SICUR PROJECT -

Arch. Bozzato Debora - Geom. Moressa Omar

Via Marzabotto n° 53, 30010 - Campagna Lupia (VE)
Tel. - fax 041.5185513 - e-mail: sicur_project@libero.it

COMUNE DI CAMPAGNA LUPIA PROVINCIA DI VENEZIA

**COSTRUZIONE DI UN FABBRICATO IDONEO AD
OSPITARE UN IMPIANTO RECUPERO METALLI CON
RELATIVI UFFICI E ABITAZIONE DEL CUSTODE**

Committente: **Maniero Luigi S.r.l.**
Via A. Volta, 5 - 30030 Fossò (Ve)
C.F. - P.IVA 04207180276

Ubicazione: **Via dell'Industria**
30010 Campagna Lupia (VE)

Rif. Catastali: **Fg. 9 - Mapp. 1611, 1613, 1473, 1614, 1588,**
1469, 1592, 1593, 1474, 1589, 1591, 1470

DOCUMENTAZIONE FOTOGRAFICA

GENNAIO 2014



Stato attuale -Vista 1 (Da Via dell'Industria)-



Immagine virtuale significativa ad opera completata -Vista 1 (Da Via dell'Industria)-

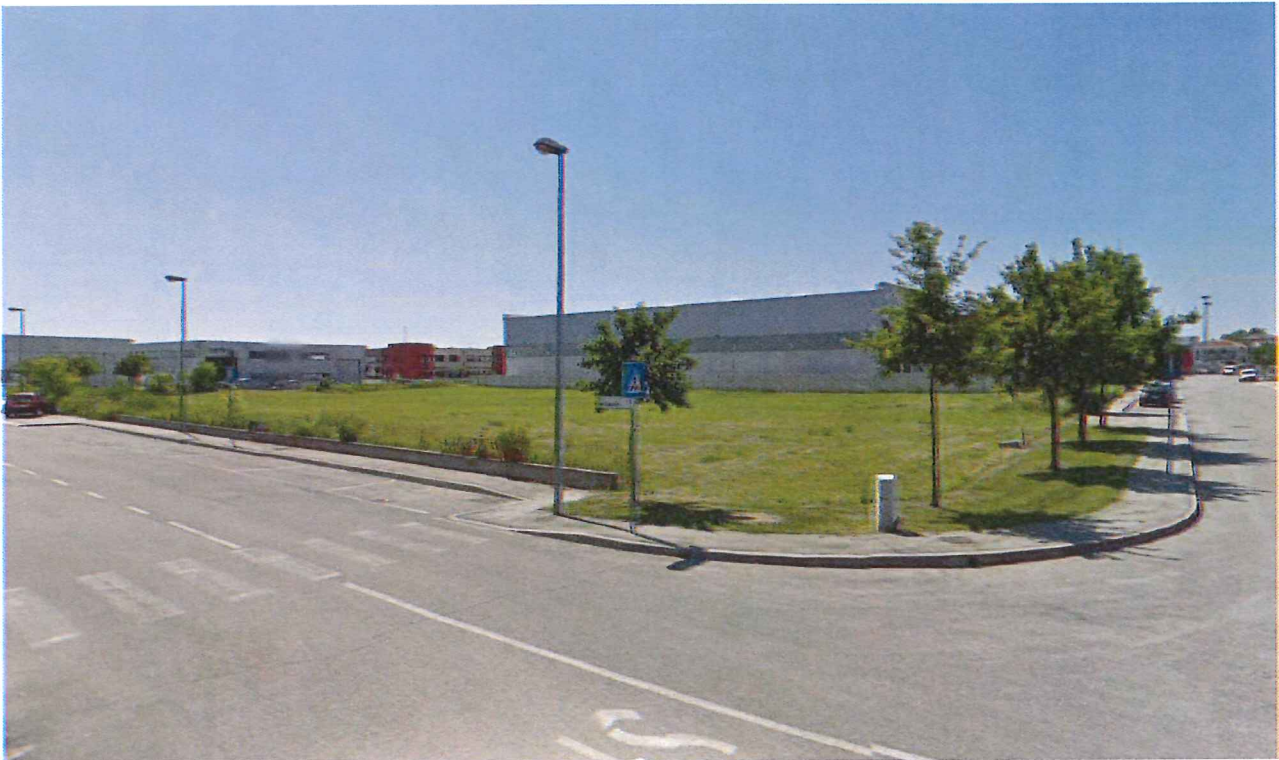

Stato attuale -Vista 2 (angolo Via dell'Industria con Via del Lavoro)-



Immagine virtuale significativa ad opera completata -Vista 2 (angolo Via dell'Industria con Via del Lavoro)-



Stato attuale Vista 3 (angolo Via del Lavoro con Via dell'Industria)



Immagine virtuale significativa ad opera completata -Vista 3 (angolo Via del Lavoro con Via dell'Industria)-



Stato attuale -Vista 4 dalla Strada Provinciale 13-

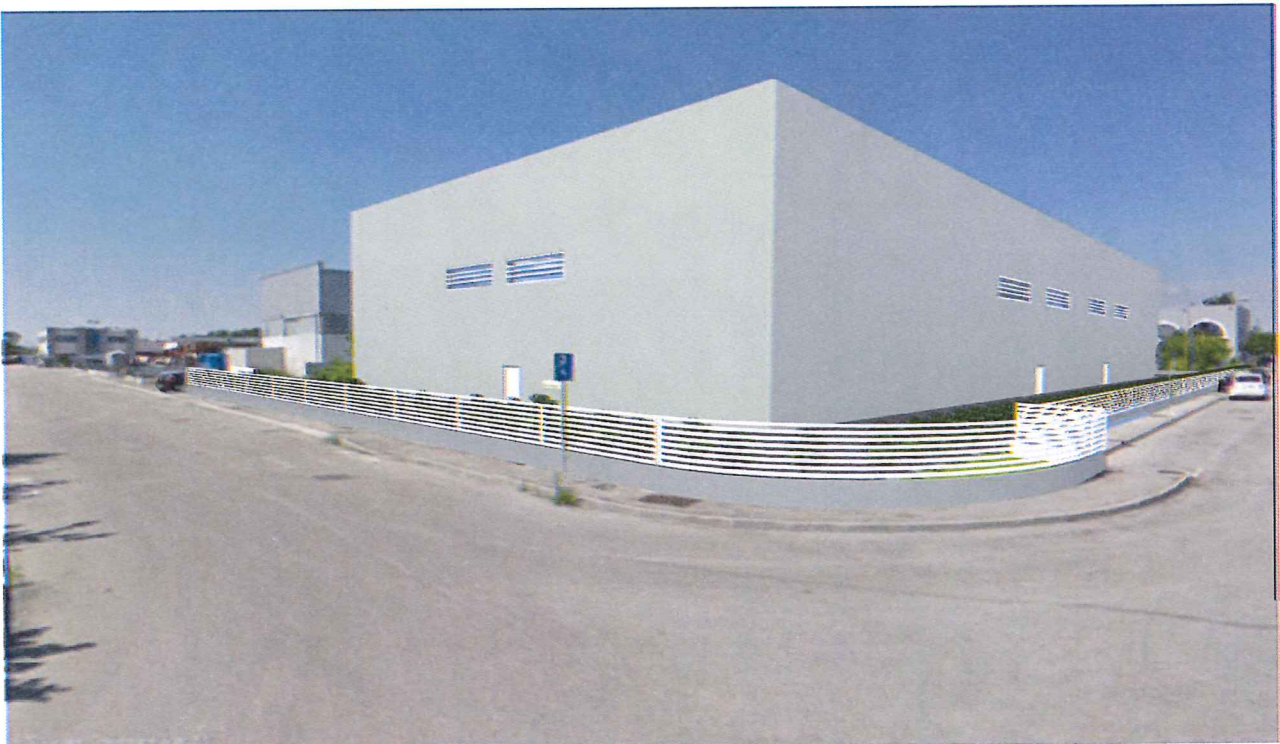
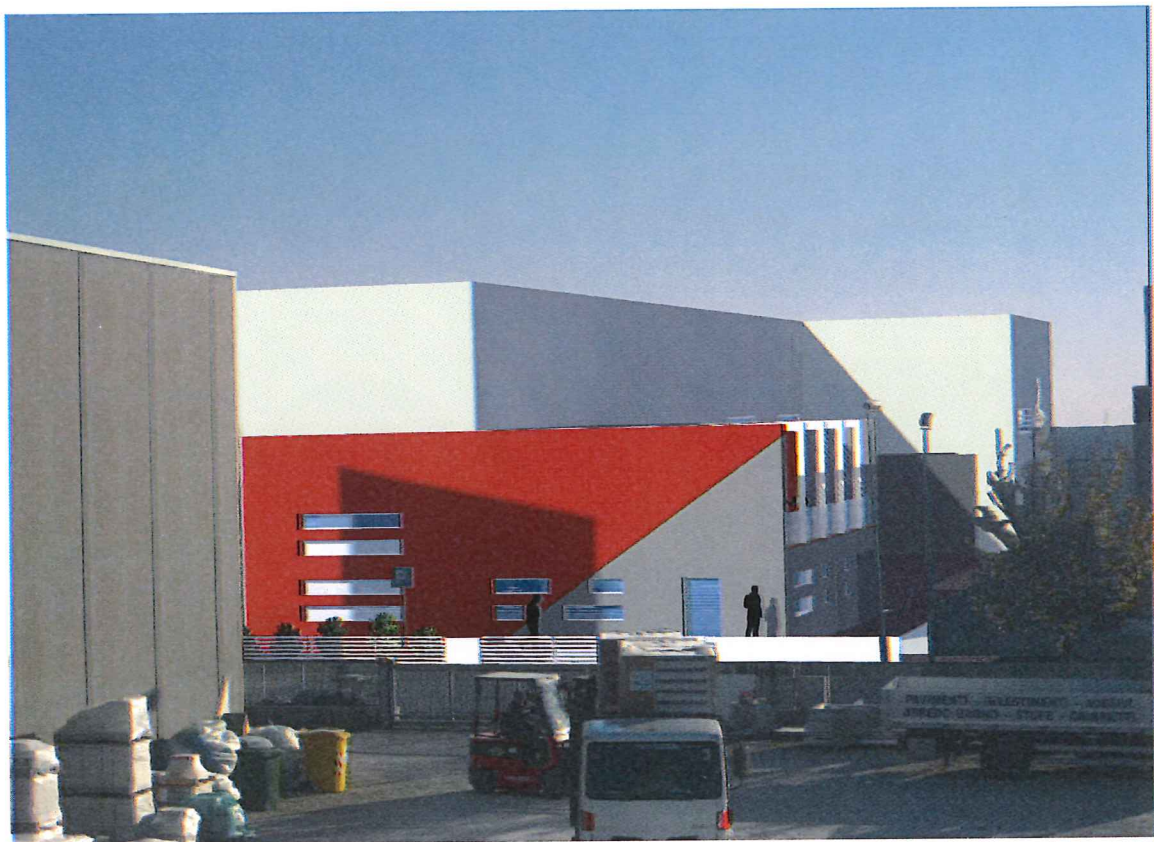

Immagine virtuale significativa ad opera completata -Vista 4 dalla Strada Provinciale 13

