

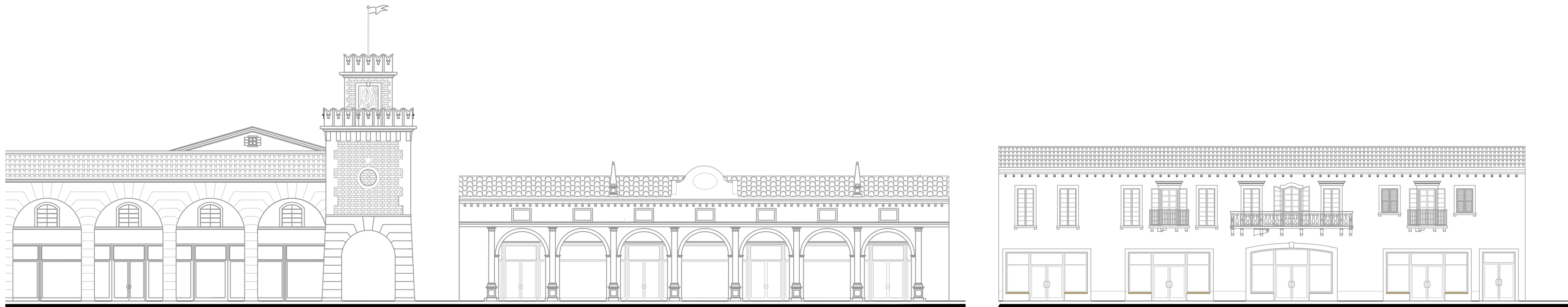

Prospetto S1

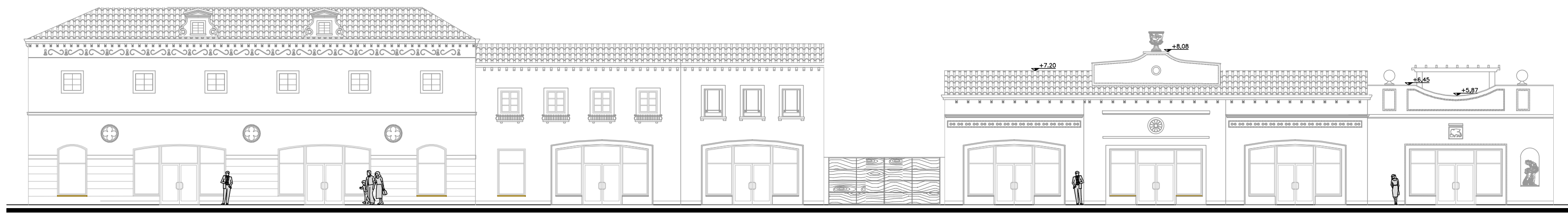

Prospetto T2



Prospetto U1



Prospetto T1



Prospetto T2

Prospetto T2

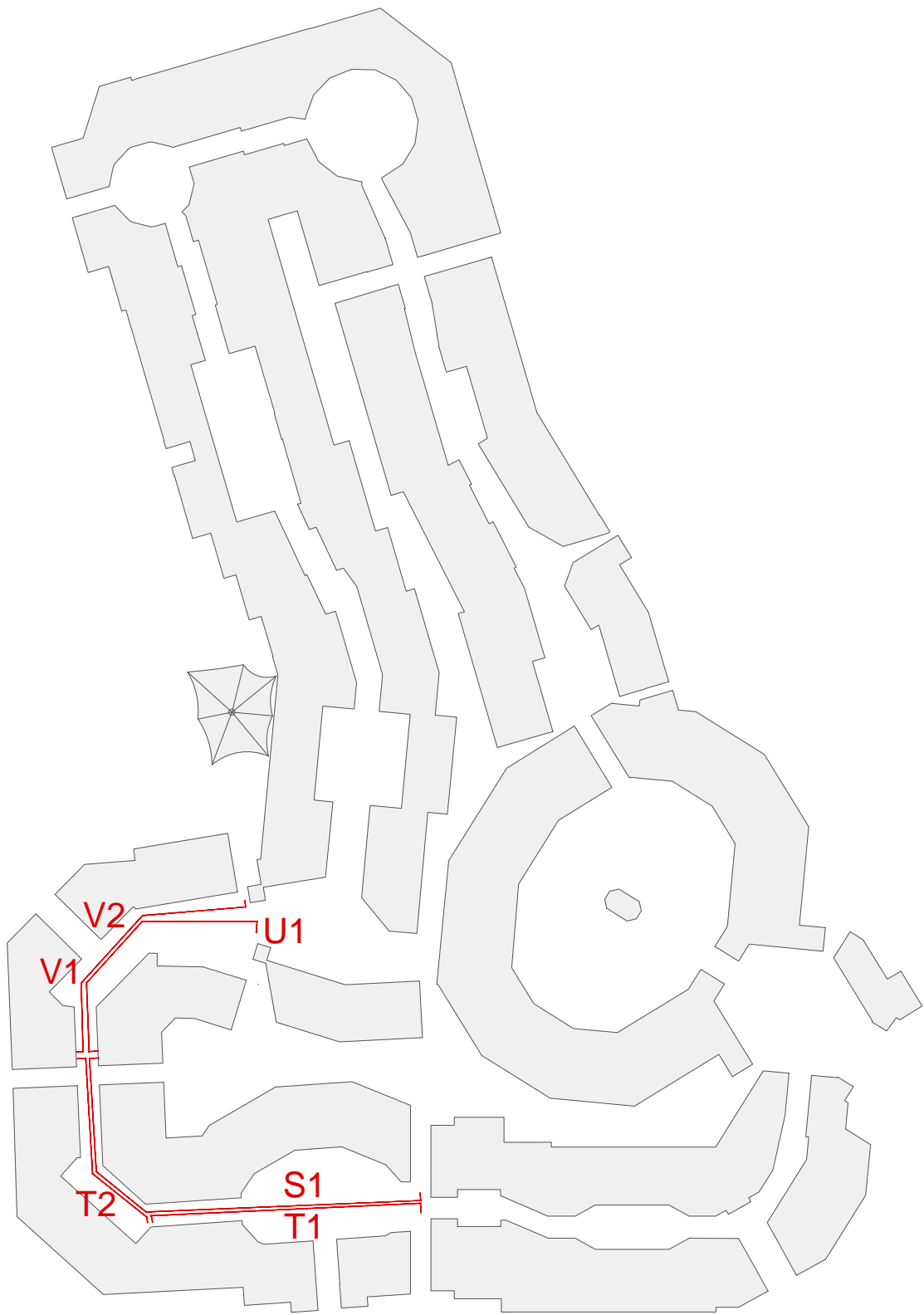

PROVINCIA di VENEZIA
COMUNE di NOVENTA di PIAVE



PROGETTO DEFINITIVO
"MODIFICHE ALL'INSEDIAMENTO COMMERCIALE
NOVENTA DESIGNER OUTLET"



Proponente: **BMG NOVENTA s.r.l.**
Via Del Ponte di Piscina Cupa, 64
00128 - ROMA - FRAZ. CASTEL ROMANO

BMG Noventa s.r.l.
Via Del Ponte di Piscina Cupa, 64
00128 - ROMA - FRAZ. CASTEL ROMANO
C.F. 01404130703

Il presente elaborato è di proprietà di PROTECO s.r.l. e non può essere riprodotto o trasmesso a terzi anche in modo parziale senza autorizzazione scritta.

PROGETTO: PROSPETTI AMPLIAMENTO FASE 2		ELABORATO 021	CODICE ELABORATO P6580002100A5	
3				
2				
1				
0		EMISSIONE	APRILE 2015	SPINELLA
REV.		DESCRIZIONE	DATA	REDAITTO
PROGETTISTI:		POLO GIUSTINIANI INGEGNERE	COORDINATORE	GRANZOTTO
Andrei Perekhodtsev Architetto		Federico De Marzo Architetto	PROGETTO :	Architetto
Caterina Ovazza Architetto		De Marzo Spinnella	con:	Geometra
Pietro Bruscoli Ingegnere				
HYDEA S.p.A. Via del Roseto Fiorentino, 2g 50142 - Firenze - Italia Birettore Tecnico (Art. 53 D.P.R. 554/21 Dicembre 1989) Dott. Ing. Paolo Giustolisi - 04148 Ing. Giovanni di Firenze n° 1818		SCALA: 1:200 FILE: P6580002100A5.dwg CTB: Architettura.ctb		
PROTECO engineering Venezia - Parco Scientifico Tecnologico Vega - 30175, Via delle Industrie, 13 - tel. +39 041 5093574/6 fax 041 5093708 San Donà di Piave - 30027, Via C. Battisti, 39 - tel. +39 0421 54589 fax 0421 54532 www.protecoeng.com mail: protecoeng@protecoeng.com P.I. 03952490278				