

PIANTACOPERTURA
Scala 1 : 500

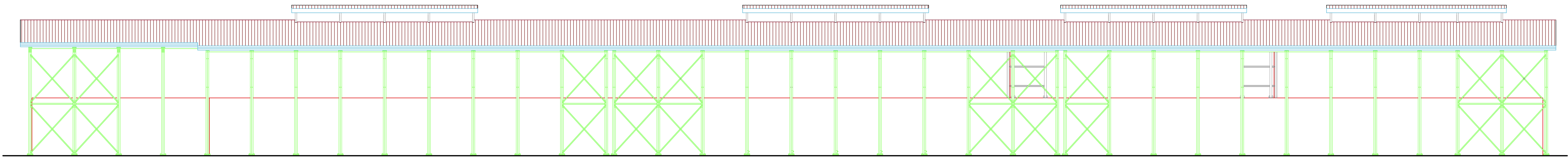

PROSPETTO EST
Scala 1 : 200

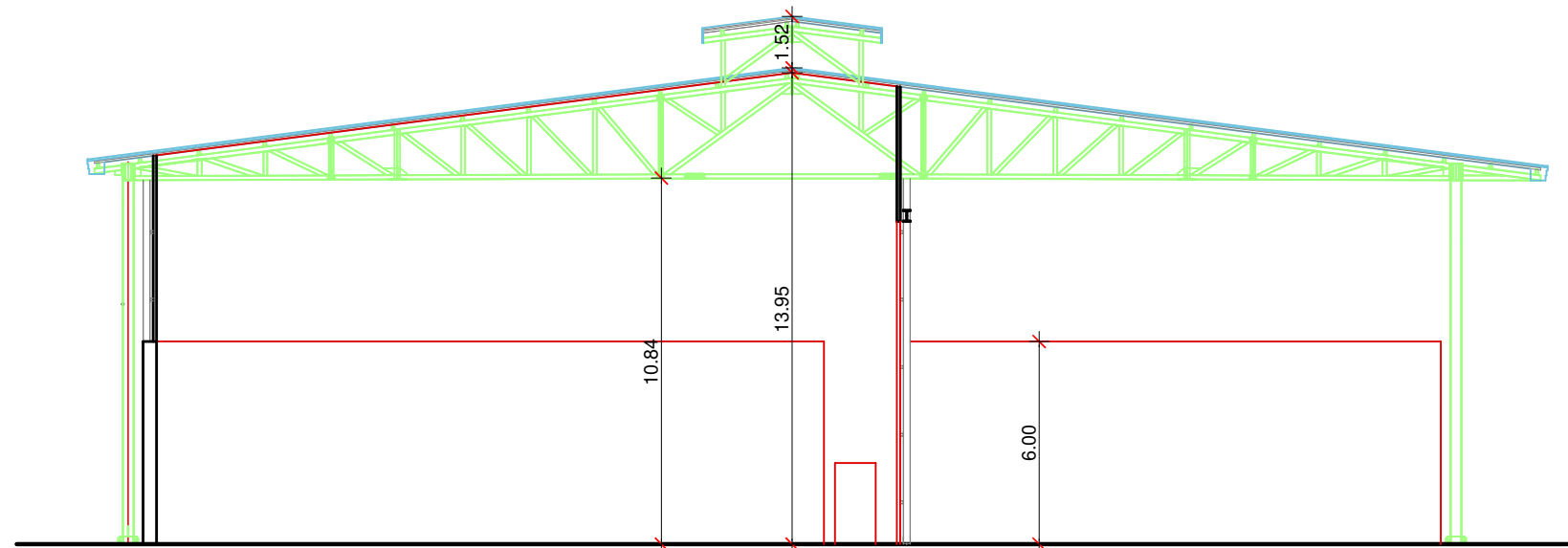

SEZIONE A - A'
Scala 1 : 200

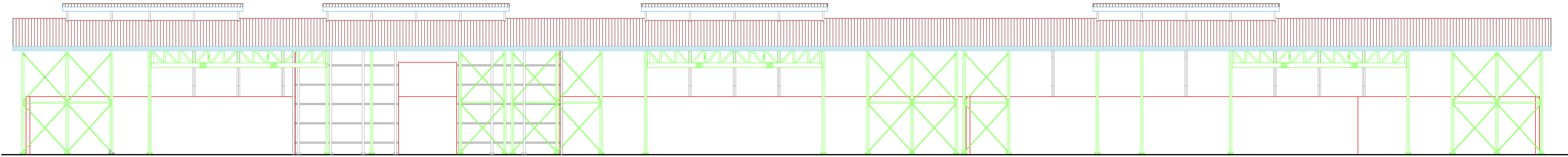

PROSPETTO OVEST
Scala 1 : 200

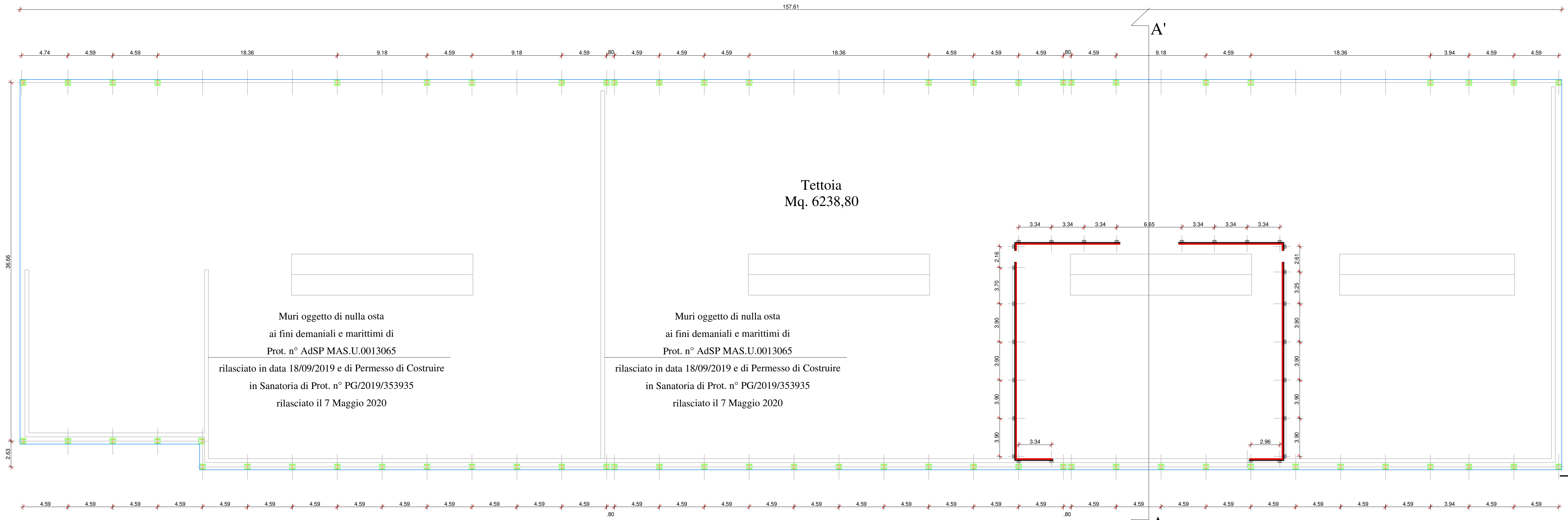

PIANTA PIANO TERRA
Scala 1 : 200

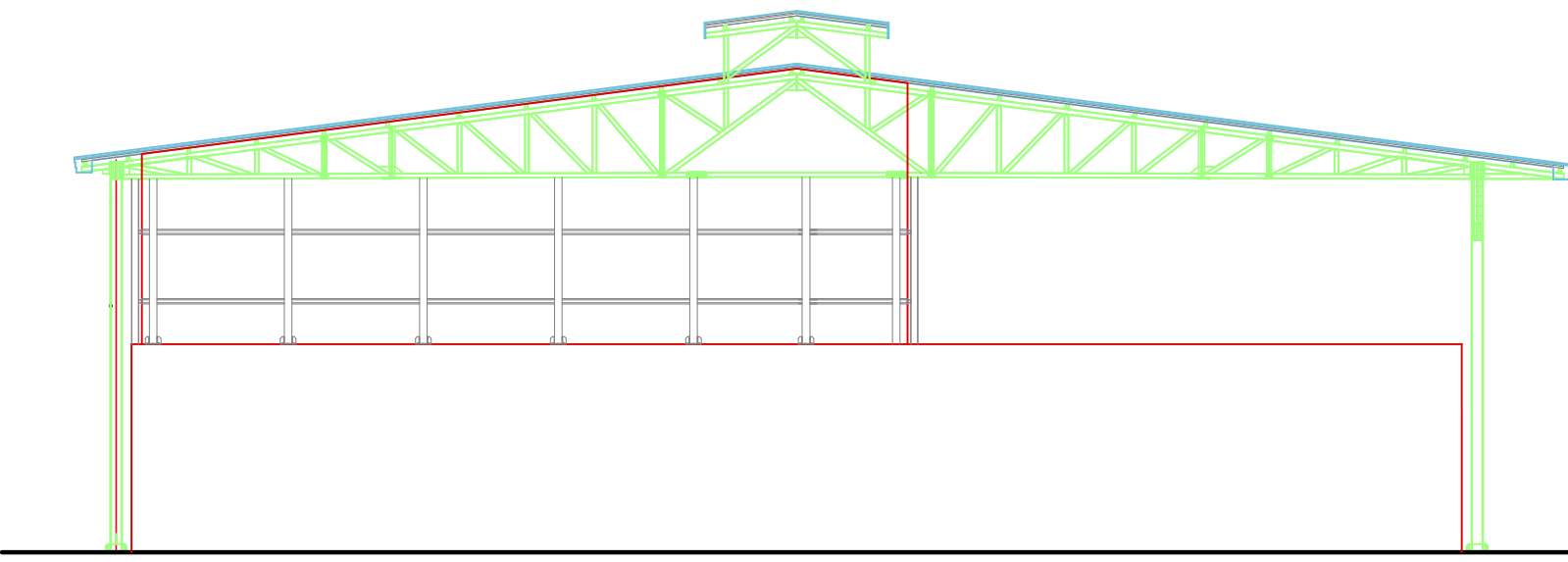

PROSPETTO NORD
Scala 1 : 200

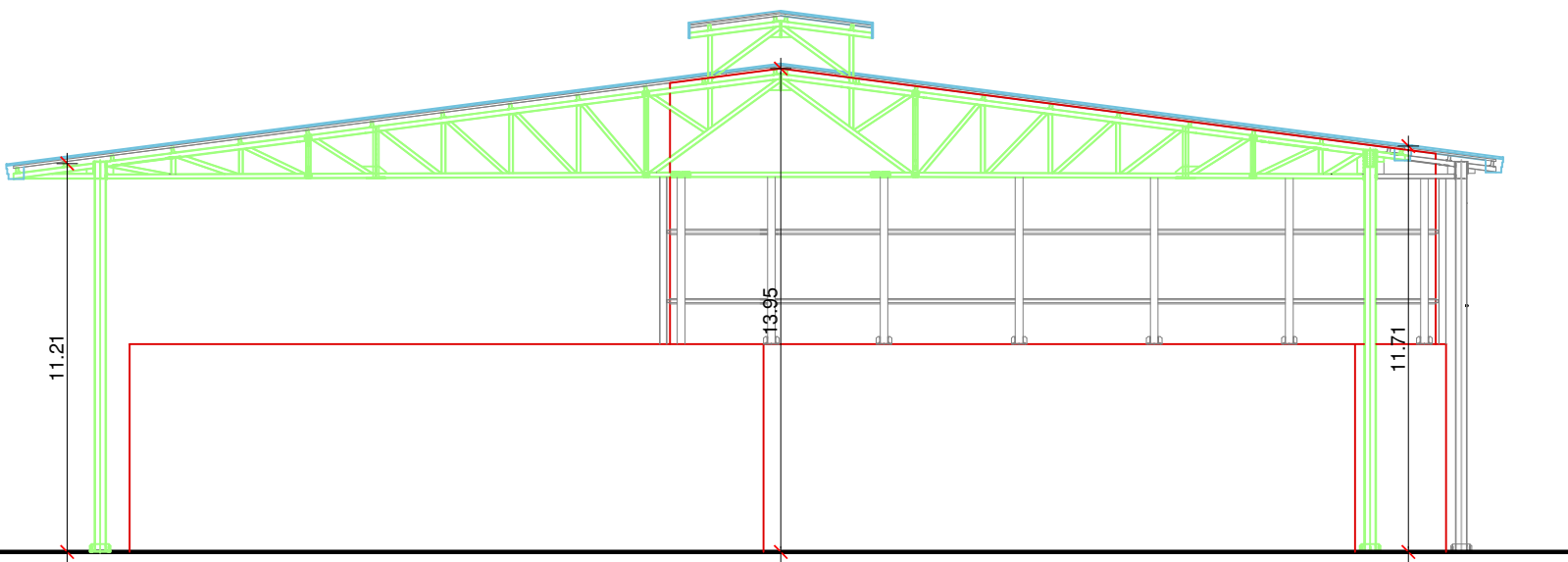

PROSPETTO SUD
Scala 1 : 200

ESTRATTO MAPPA - PIANTA - SEZIONI - COPERTURA

18SL TETTOIA - LOTTO D
STATO COME DA P.D.C. n° PG/2020/206238
Scala 1:200 - 1:500 - 1:1000

Identificativi Catastali Comune di Venezia Fg. 192 Mapp.le 1897	Comune Venezia - Marghera Via della Geologia
INTERVENTO POLO TECNOLOGICO DI GESTIONE DEI RIFIUTI URBANI E SPECIALI NON PERICOLOSI PROCEDIMENTO DI AUTORIZZAZIONE UNICO REGIONALE PAUR (Art. 27bis DLgs n. 152/2006)	
Il Tecnico Ingegnere Iunior BONIFATI Riccardo	
Ditta ECO + ECO SRL Dott. SCRIDEI Einnio	Il Collaboratore Geometra GAETANI Alice
Pratica Archivio : 574	Data : 15/02/2023

STUDIO TECNICO E CONSULENZA
Sede: Venezia - Mestre, Galleria Tettio Vecchio, 15 tel. 0415347795 e-mail: riccardobonifati@gmail.com
I presenti grafici sono protetti dalla Legge per quanto riguarda la proprietà intellettuale degli stessi. E' fatto divieto di riproduzione, di utilizzo o altre applicazioni che ledano la proprietà intellettuale della soluzione e realizzazione spertanti al Ing. Riccardo Bonifati. Tale divieto è valido contro chiunque compia atti senza la autorizzazione del progettista stesso. Il non rispetto di quanto sopra è regolato e punito a norma dell'art. 7 della Legge 62 marzo 1969 n. 144