

- Legenda**
- (VM) Locali con ventilazione meccanica  
Ricambio d'aria conforme alla Circolare Regione Veneto n. 13/97 art. 9.6
  - Aspirazione forzata 10 ricambi ora temporizzata V.C.
  - Presse d'aria esterna
  - 0.0 Identificativo unità imm.
  - nome Nome locale
  - 0.00 mq Superficie

Superficie per il calcolo dell'illuminazione naturale negozi

- 1/20
- 1/30



**DATI UNITA' COMMERCIALI**

Denominazione	Sup. vendita (mq)	Sup. commerciale (mq)	Sup. lorda di pavimento ai sensi della L.R. 50/2012	Tipologia di struttura
Esercizio 1 "TERRANOVA"	959	1.250	1.221	Grande struttura di vendita del settore non alimentare
Esercizio 2 "ARCAPLANET"	856	997	972	Grande struttura di vendita del settore non alimentare
Esercizio 3 "SATUR"	645	760	738	Grande struttura di vendita del settore non alimentare
Esercizio 4 "VERO CAFFÈ"	250	323	315	Grande struttura di vendita del settore alimentare
Esercizio 5	600	736	714	Grande struttura di vendita del settore alimentare 10mq. Non alimentare 590mq.
<b>Totale</b>	<b>3.310</b>	<b>4.066</b>	<b>3.960</b>	

SUPERFICIE DI VENDITA SETTORE ALIMENTARE

**CITTA' METROPOLITANA di VENEZIA**  
**COMUNE di SAN DONA' DI PIAVE**

**PROGETTO DI DEMOLIZIONE EDIFICIO "EX POLLO PIAVE" CON RICOSTRUZIONE ED INCREMENTO DI SUPERFICIE DI UN EDIFICIO AD USO COMMERCIALE**

S.C.I.A.  
4° VARIANTE IN CORSO D'OPERA  
Al P.d.C. n.00009/2018/SUAP  
"PIANO CASA" ai sensi L.R. 14/2009 e s.m.i.  
Foglio 34, Mappale 162

COMITENTE: ITALIANA SOCIETA' IMMOBILIARE s.r.l.  
Via Calvechilla, n. 5  
30027 San Donà di Piave (VE)  
P.I. 02642600277

PROGETTO DI VARIANTE:  
PIANTA PIANO TERRA

CODICE ELABORATO  
P80100V

012

PROGETTISTA: arch. Valtor Granzotto  
arch. Umberto Tus

CON: arch. Katia Matarazzo

PROTECO ENGINEERING s.r.l.  
Via Salaria 851, 00197 Roma, Italia  
Tel. +39 06 4981 0088 Fax +39 06 4981 0033  
P.I. 02642600277

SCALE: 1:100  
FILE: P80100V000003  
CITE: ARCHITETTURA

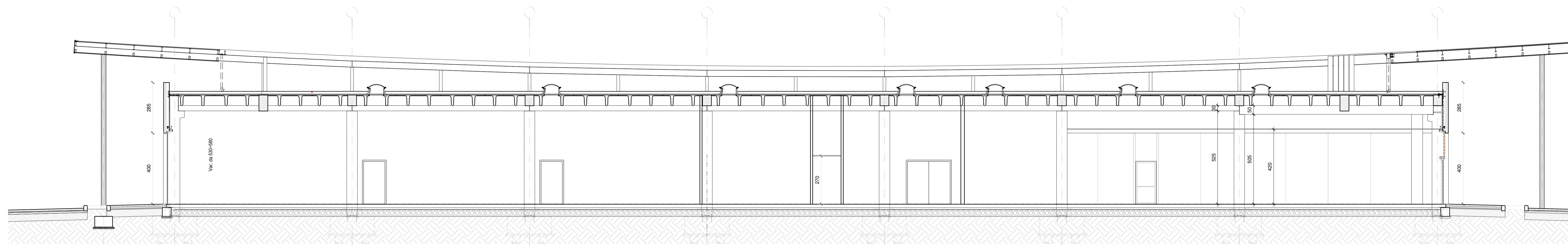

SEZIONE "B-B"  
SC. 1/100

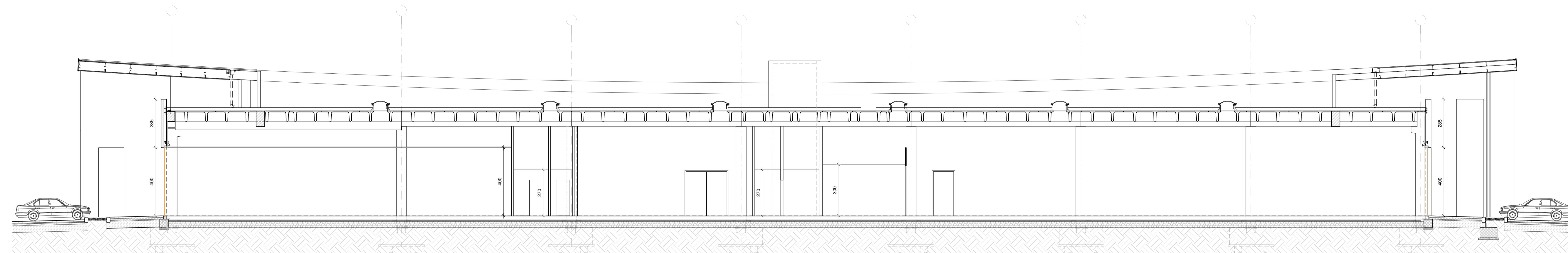

SEZIONE "A-A"  
SC. 1/100

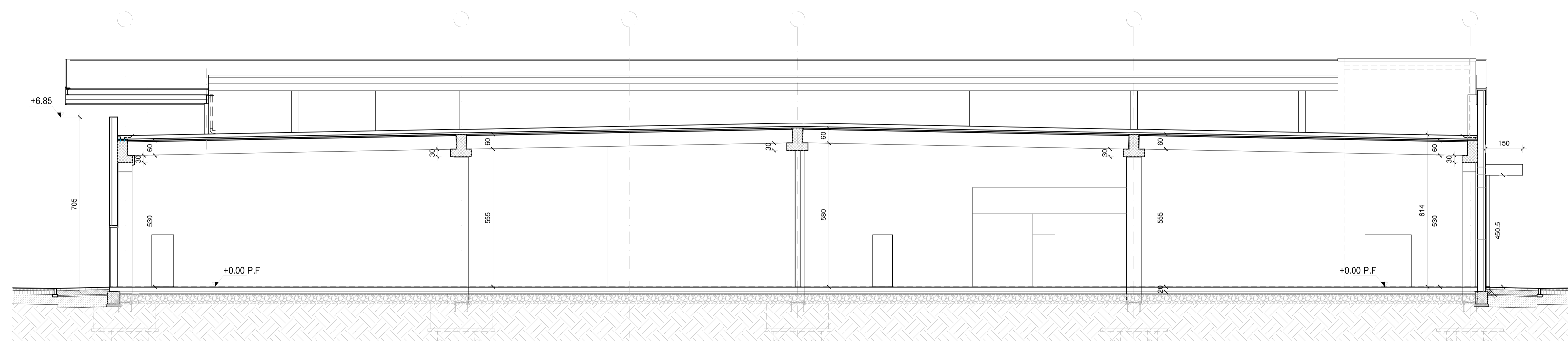

SEZIONE "C-C"  
SC. 1/100

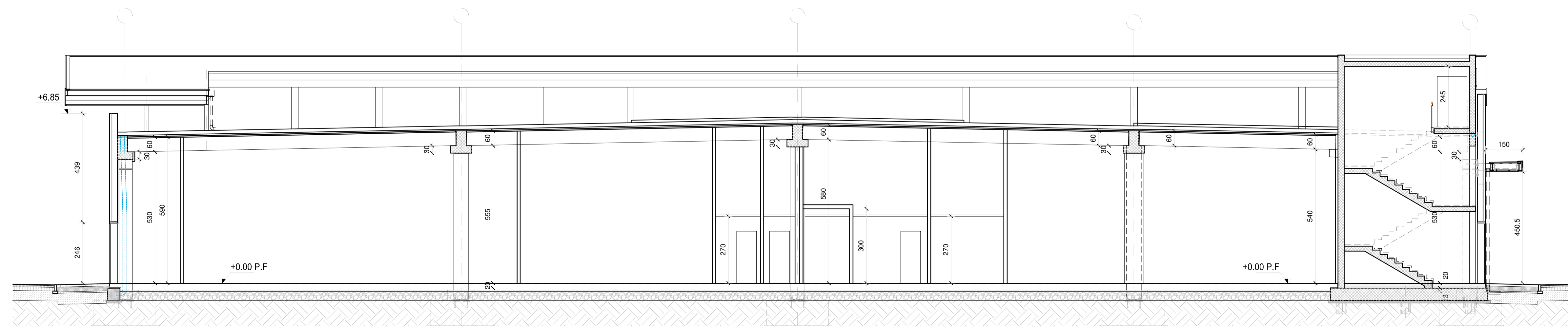

SEZIONE "D-D"  
SC. 1/100

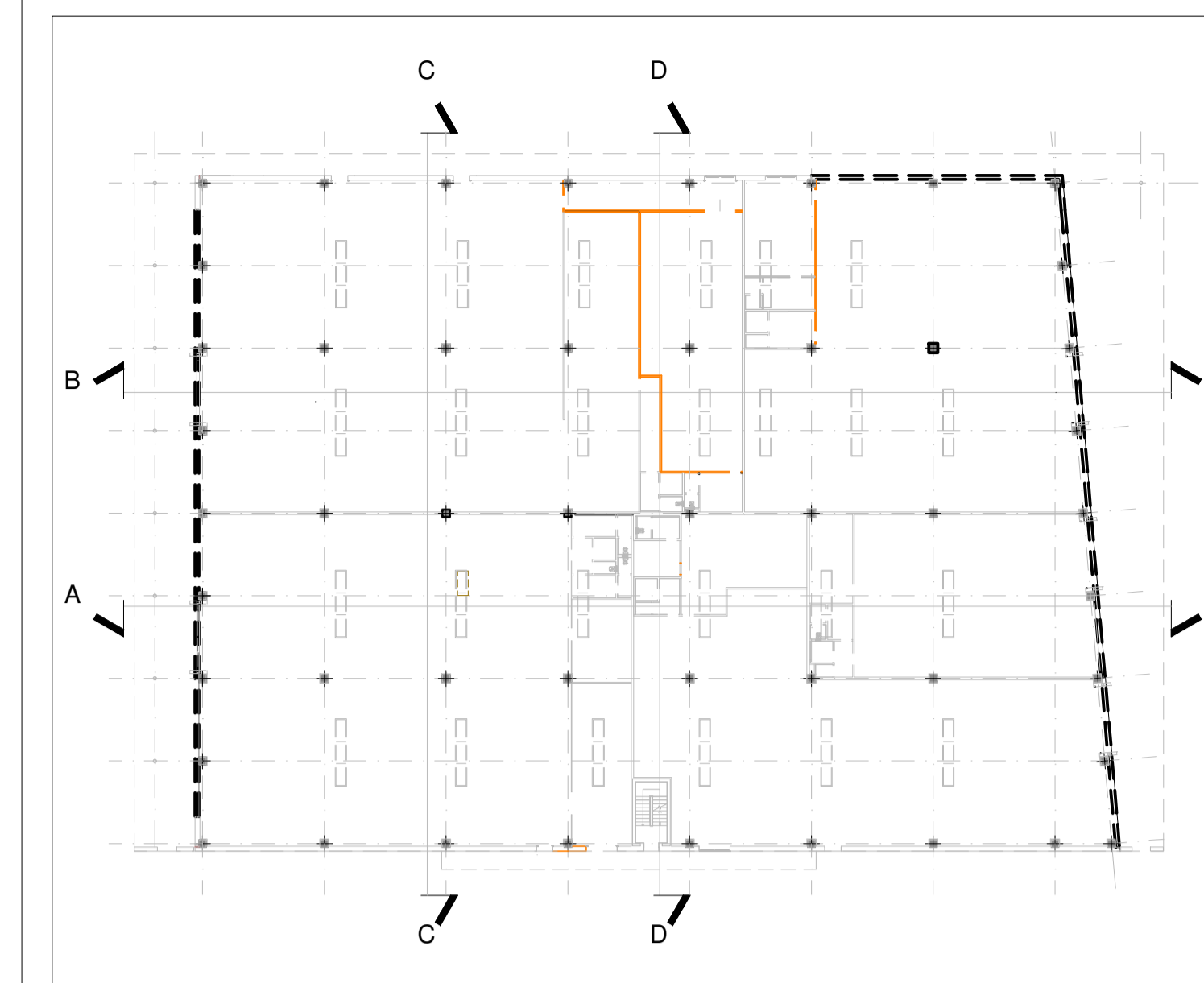

KEY-PLAN

CITTA' METROPOLITANA di VENEZIA  
 COMUNE di SAN DONA' DI PIAVE  
 PROGETTO DI DEMOLIZIONE EDIFICIO "EX POLLO  
 PIAVE" CON RICOSTRUZIONE ED INCREMENTO DI  
 SUPERFICIE DI UN EDIFICIO AD USO COMMERCIALE

S.C.I.A.  
 4° VARIANTE IN CORSO D'OPERA  
 AL P. di C. n.00009/2018/SUAP  
 "PIANO CASA" ai sensi L.R. 14/2009 e s.m.i.  
 Foglio 34, Mappale 162

COMMITTENTE: ITALIANA SOCIETA' IMMOBILIARE s.r.l.  
 Via Calvechillo, n. 5  
 30027 San Donà di Piave (VE)  
 P.I. 02042600277

PROGETTO DI VARIANTE: SEZIONI		CODICE ELABORATO P80100V		013		0		0		A		4	
3													
2													
1													
0													
REV		1° EMISSIONE		Maggio 2019	K. Malmgren	U. Tus	U. Tus						
		DESCRIZIONE		DATA	REDAATTO	VERIFICATO	APPROVATO						

PROGETTISTA: arch. Valter Granzotto  
 arch. Umberto Tus  
 CON: arch. Katia Matarazzo