

- Legenda**
- (VM) Locali con ventilazione meccanica
 - ▣ Ricambio d'aria conforme alla Circolare Regione Veneto n. 13/97 art. 9.6
 - ▣ Aspirazione forzata 10 ricambi ora temporizzata V.C.
 - ▣ Presa d'aria esterna
 - 0.0 Identificativo unità imm.
 - nome Nome locale
 - 0.00 mq Superficie

Superficie per il calcolo dell'illuminazione naturale negozi

1/20

1/30



DATI UNITA' COMMERCIALI

Denominazione	Sup. vendita (mq)	Sup. commerciale (mq)	Sup. lorda di pavimento ai sensi della L.R. 50/2012	Tipologia di struttura
Esercizio 1 "TERRANOVA"	959	1.250	1.221	Grande struttura di vendita del settore non alimentare
Esercizio 2 "ARCAPLANET"	856	997	972	Grande struttura di vendita del settore non alimentare
Esercizio 3 "SATUR"	645	760	738	Grande struttura di vendita del settore non alimentare
Esercizio 4 "VERO CAFFÈ"	250	323	315	Grande struttura di vendita del settore alimentare
Esercizio 5	600	736	714	Grande struttura di vendita del settore alimentare 10mq. Non alimentare 590mq.
Totale	3.310	4.066	3.960	

SUPERFICIE DI VENDITA SETTORE ALIMENTARE

**CITTA' METROPOLITANA di VENEZIA
COMUNE di SAN DONA' DI PIAVE**

PROGETTO DI DEMOLIZIONE EDIFICIO "EX POLLO PIAVE" CON RICOSTRUZIONE ED INCREMENTO DI SUPERFICIE DI UN EDIFICIO AD USO COMMERCIALE

S.C.I.A.
4° VARIANTE IN CORSO D'OPERA
Al P. di C. n.00009/2018/SUAP
"PIANO CASA" ai sensi L.R. 14/2009 e s.m.i.
Foglio 34, Mappale 162

COMITENTE: ITALIANA SOCIETA' IMMOBILIARE s.r.l.
Via Calvechila, n. 5
30027 San Donà di Piave (VE)
P.I. 02642600277

PROGETTO DI VARIANTE:
PIANTA PIANO TERRA

CODICE ELABORATO: **012**

3					
2					
1					
0					
REV	1° EMISSIONE	DATA	RELIATO	VERIFICATO	APPROVATO
	DESCRIZIONE				

PROGETTISTA: arch. Valter Granzotto
arch. Umberto Tus

CON: arch. Katia Matarazzo

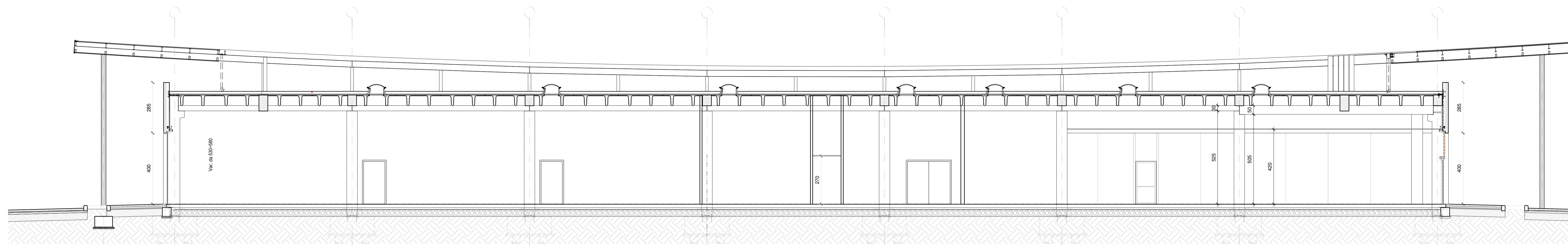

SEZIONE "B-B"
SC. 1/100

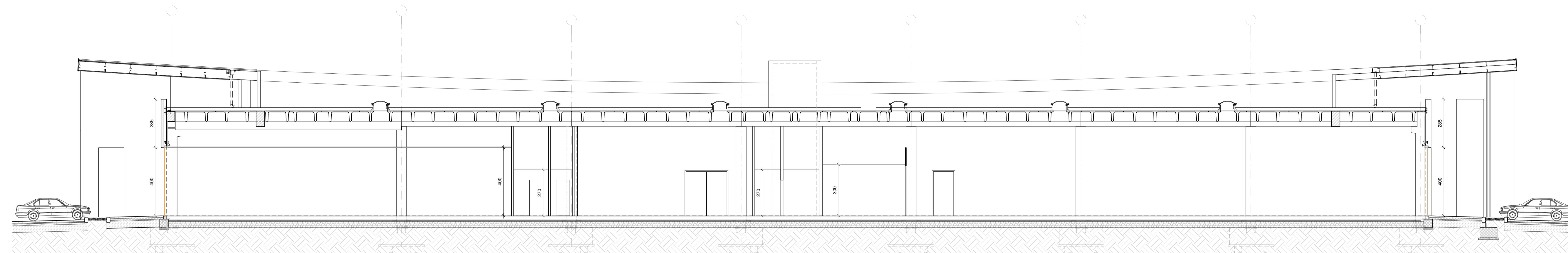

SEZIONE "A-A"
SC. 1/100

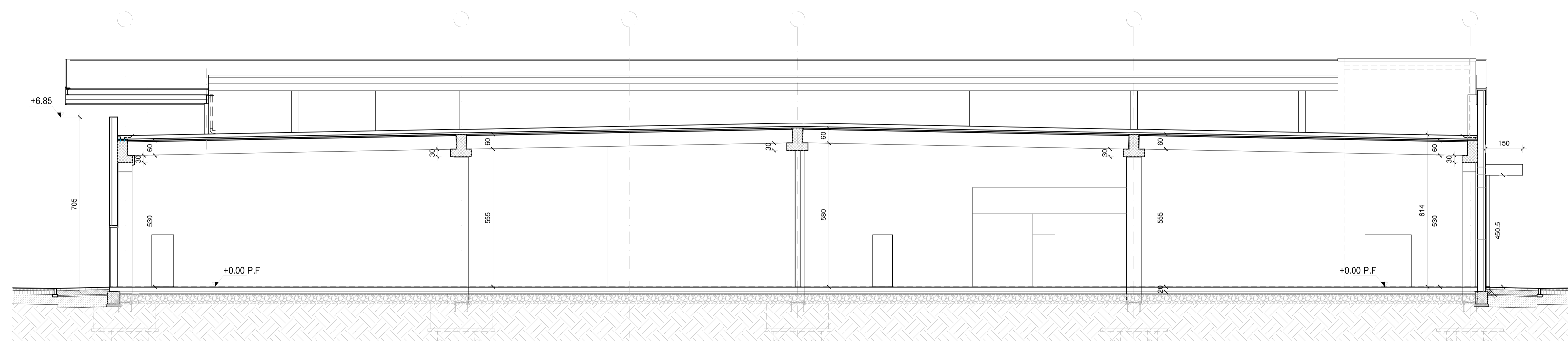

SEZIONE "C-C"
SC. 1/100

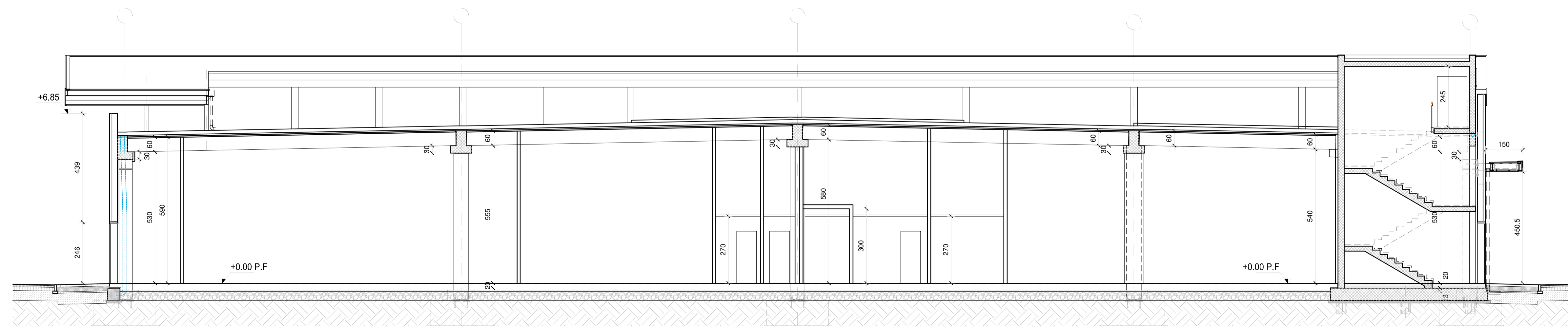

SEZIONE "D-D"
SC. 1/100

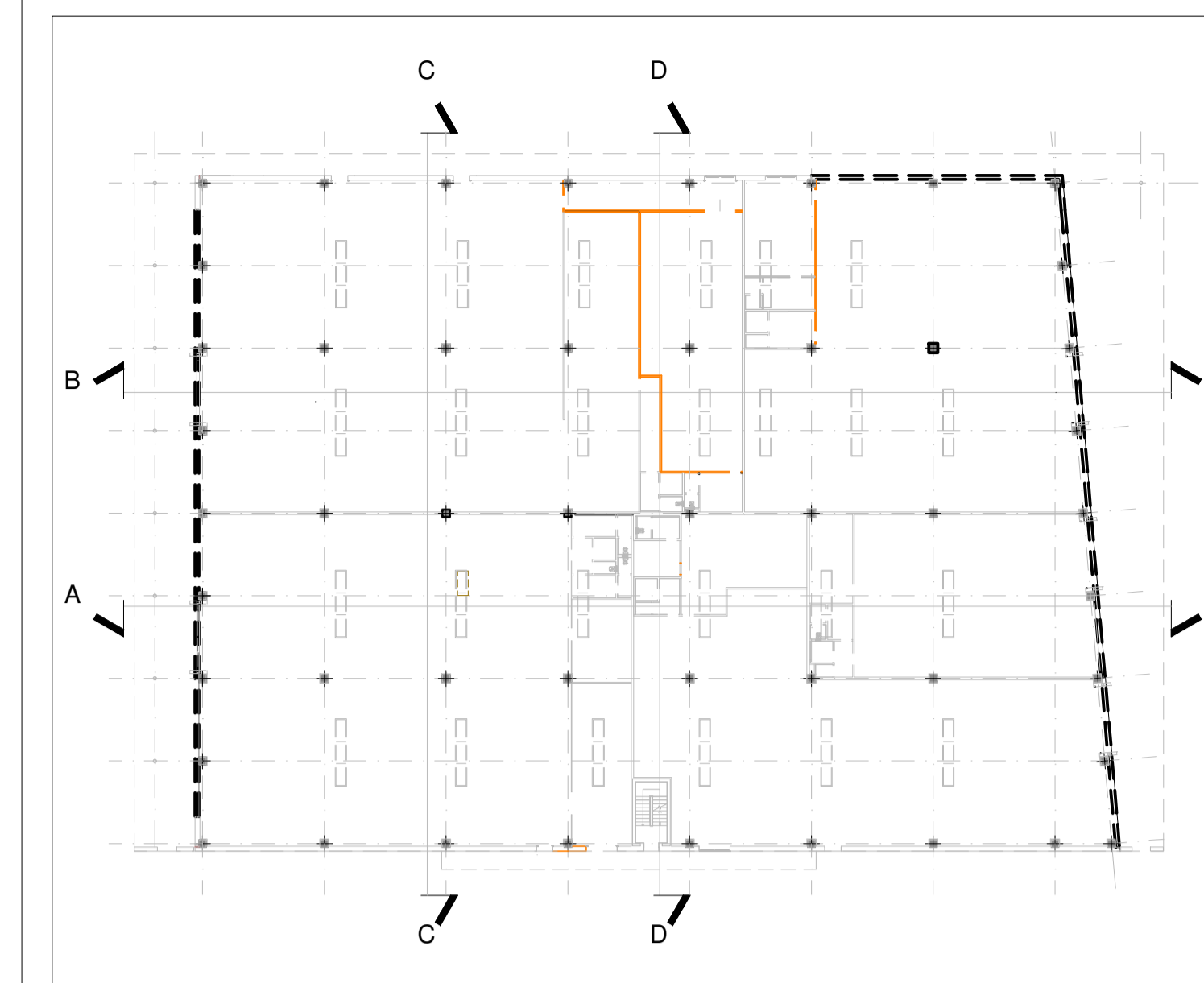

KEY-PLAN

CITTA' METROPOLITANA di VENEZIA
 COMUNE di SAN DONA' DI PIAVE
 PROGETTO DI DEMOLIZIONE EDIFICIO "EX POLLO
 PIAVE" CON RICOSTRUZIONE ED INCREMENTO DI
 SUPERFICIE DI UN EDIFICIO AD USO COMMERCIALE

S.C.I.A.
 4° VARIANTE IN CORSO D'OPERA
 AL P. di C. n.00009/2018/SUAP
 "PIANO CASA" ai sensi L.R. 14/2009 e s.m.i.
 Foglio 34, Mappale 162

COMMITTENTE: ITALIANA SOCIETA' IMMOBILIARE s.r.l.
 Via Calvechillo, n. 5
 30027 San Donà di Piave (VE)
 P.I. 02042600277

PROGETTO DI VARIANTE: SEZIONI		CODICE ELABORATO P80100V		013		0		0		A		4	
----------------------------------	--	-----------------------------	--	-----	--	---	--	---	--	---	--	---	--

REV	DESCRIZIONE	DATA	REDAATTO	VERIFICATO	APPROVATO
0	1° EMISSIONE	Maggio 2018	K. Malmgren	U. Tus	U. Tus

PROGETTISTA: arch. Valter Granzotto
 arch. Umberto Tus
 CON: arch. Katia Matarazzo