

Via dell'Industria

Via dell'Industria

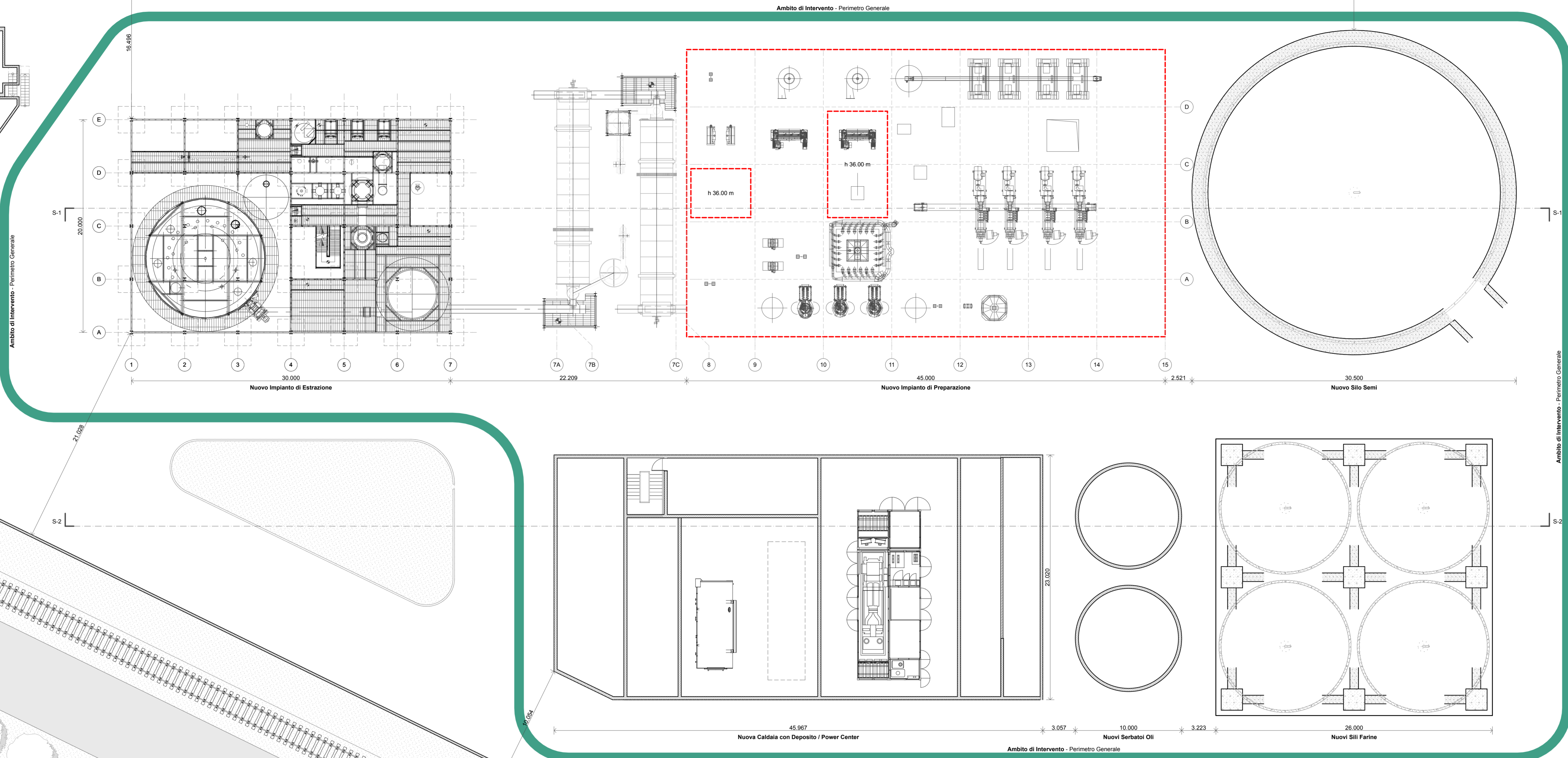

In conformità alla Legge vigente, gli Elaborati Grafici sono di nostra esclusiva proprietà, essi pertanto non possono essere riprodotti o trasmessi a terzi (anche dopo eventuali modifiche) senza la nostra esplicita autorizzazione scritta.
According to the law, surveys and drawings are our exclusive property and may neither be reproduced or communicated to third parties (even after modifications) without our written consent.



CEREAL DOCKS Marghera S.r.l.
Via Banchina dei Molini n. 30 - 30175 Marghera Venezia (VE) - 041.932400 - cerealdocksmarghera@legaimail.it

**Demolizione e Nuova Edificazione.
Parere Preliminare di Fattibilità Urbanistica**

Demolizione di strutture ed apparecchiature relative all'Impianto di Estrazione Olearia;
Nuova Edificazione di strutture ed installazione di apparecchiature per la realizzazione del Nuovo Impianto di Estrazione Olearia interno allo Stabilimento Industriale CEREAL DOCKS Marghera S.r.l.

Comuni 7.2.3., 7.2.4., 7.2.5., art. 7, Norme Tecniche di Attuazione (N.T.A.) della Variante al Piano Regolatore Generale per Venezia Terrafirma

progetto architettonico
A(+)Architettura
Arch. Andrea Lotti
Piazza Umberto I n. 12/1, 36043 Camisano Vicentino (VI)
t. 0444.1801610 - info@apuarch.net

progetto strutturale, direzione dei lavori e resp. sicurezza in fase di progettazione disegno
Roberto Galasso Studio di Ingegneria
Ing. Roberto Galasso
Via Villastorta n. 2, 30026 Portogruaro (VE)
t. 0421.71187 - roberto@robertogalasso191.it

progetto impianti di produzione industriale
Desmet Ballestra
Fourtains Plaza, Boulevard 3, Building 503, P.O. Box 182
B-1302 Zaventem (Belgium)
t. +32.02.716.11.11 - www.desmetballestra.com

valutazione di impatto ambientale / autorizzazione integrata ambientale
eAmbiente
Via delle Industrie n. 5, 30175 Venezia Marghera (VE)
t. 041.920920 - t. 041.920998

progettazione antincendio
Sint Ingegneria S.r.l.
Ing. Roberto Andreatto
Via G. Cesareo n. 106, 36061 Bassano del Grappa (VI)
t. 0424.568457 - info@sintingegneria.it

responsabile della sicurezza in fase di esecuzione
Geom. Vittoriano Sella
Via degli Avieri n. 105, 36043 Camisano Vicentino (VI)
t. 0444.610337 - vittoriano.sella@alice.it

ID Layout	nome file	dim. tavola
02.1	01_1_Parere Preliminare.pln	1260x994

versione	data	design	controllo	approvazione
00	04/10/2013	AG	AL	AL

Proprietà Idromacchine S.r.l.

Confine di Proprietà

Via Luigi Galvani